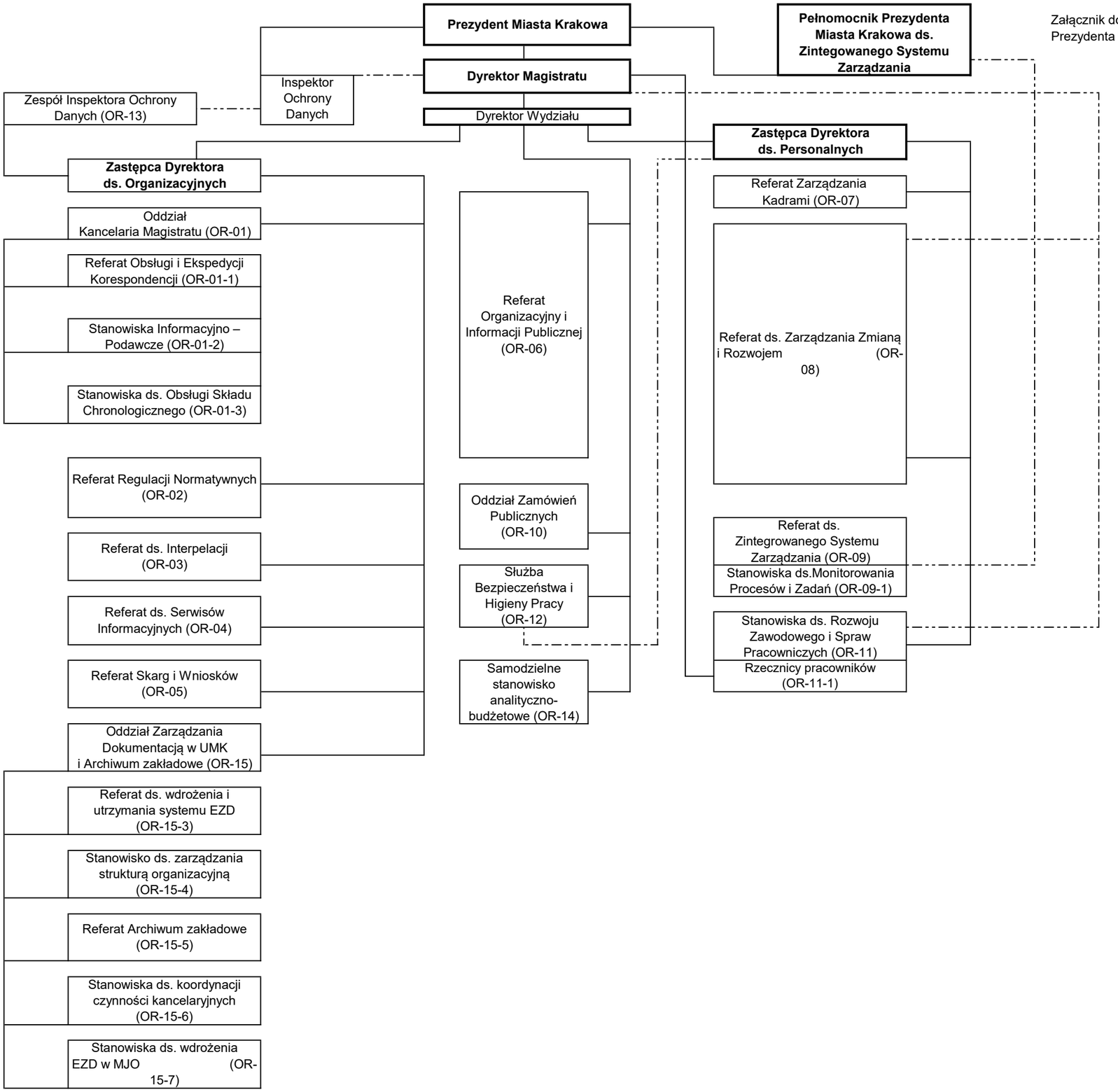Załącznik do zarządzenia nr 78/2026
Prezydenta Miasta Krakowa z dnia 13 stycznia 2026 r.