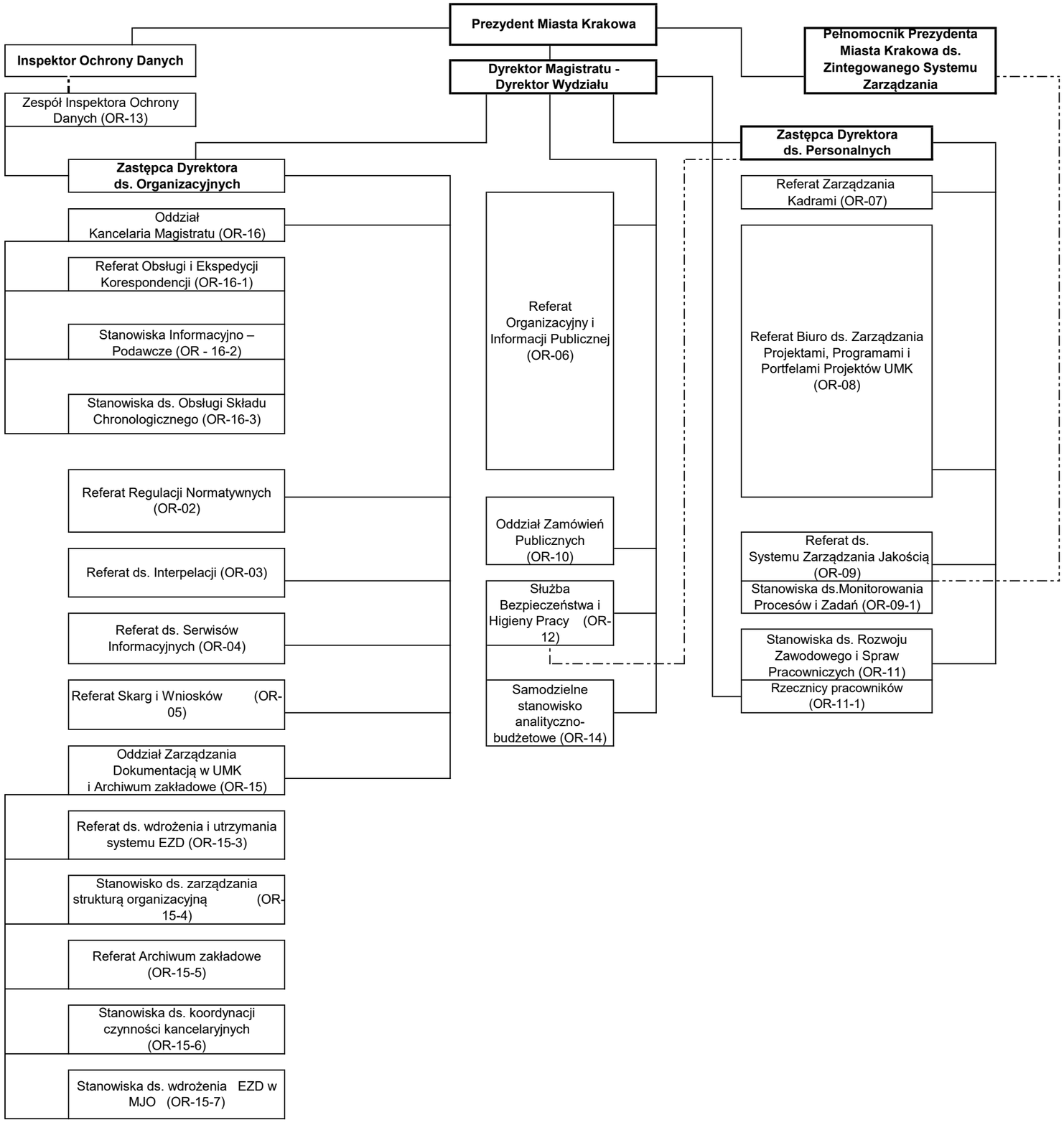Załącznik do zarządzenia nr 1844/2025
Prezydenta Miasta Krakowa z dnia 4 sierpnia 2025