Załącznik
do zarządzenia nr 3425/2024
Prezydenta Miasta Krakowa
z dnia 27 grudnia 2024r.
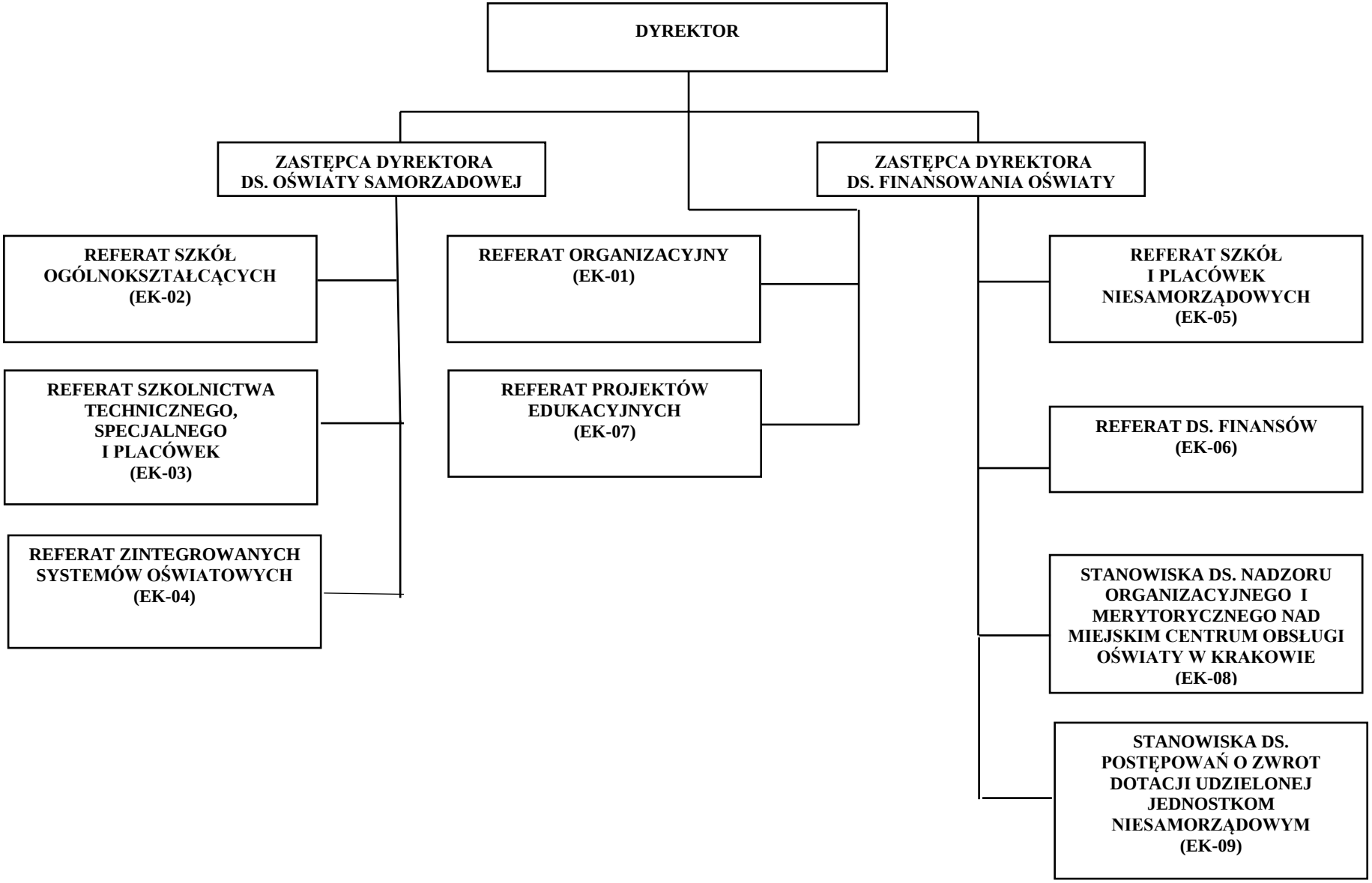
WYDZIAŁ EDUKACJI I PROJEKTÓW EDUKACYJNYCH