Załącznik
do zarządzenia Nr 3006/2024
Prezydenta Miasta Krakowa
z dnia 21 listopada 2024 r.
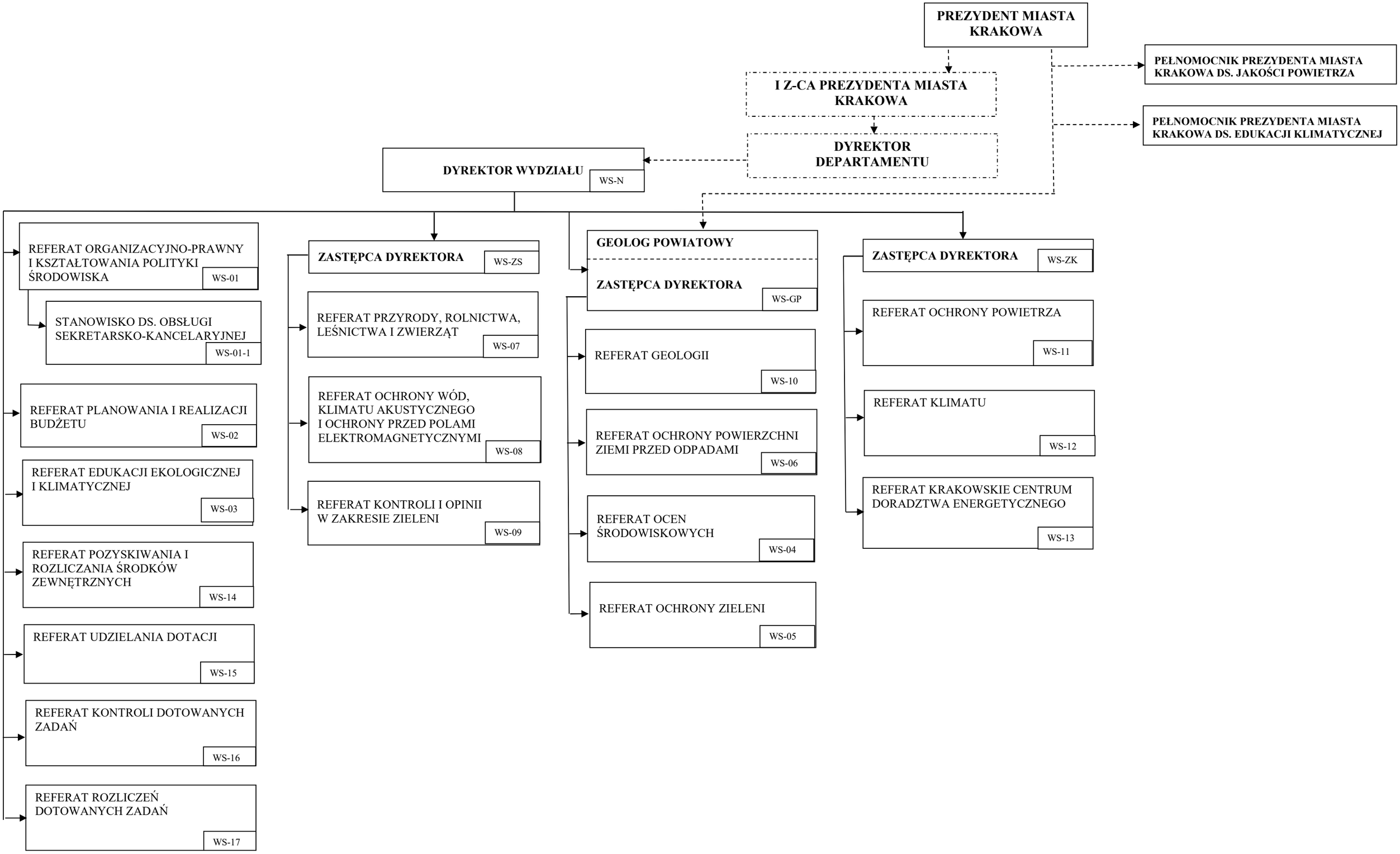
WYDZIAŁ ŚRODOWISKA I KLIMATU