MIEJSCOWY PLAN ZAGOSPODAROWANIA PRZESTRZENNEGO OBSZARU „WNORLOWICE II"

RYSUNEK PLANU - PROJEKT

Załącznik Nr 1 do Uchwały Nr

Rady Miasta Krakowa z dnia

Edycja do uzgodnienia

LEGENDA OGÓLNA PLANU

- granica obszaru objętego planem
- linia rozgraniczająca
- przeznaczenie terenu/teren
- nazwa/symbol/liczba terenu/obszaru
- nazwa/symbol/liczba linia/obszaru/strefa
- strefa ochronna obiektów wrażliwych
- strefa hałasu
- strefa ochronna obiektów wrażliwych
- strefa ochronna obiektów wrażliwych - ograniczenie
- strefa ochronna obiektów wrażliwych - ograniczenie
- MN - strefa zabudowy mieszkaniowej jednorodzinnej
- MNU/P - strefa zabudowy mieszkaniowej - usługowej - produkcji - rzemiosła
- U - strefa aktywności usługowej
- UŻ - strefa sportu i rekreacji
- ZP - strefa zieleni urządzonej
- ZPg - strefa zieleni - zieleńca - kwietnika
- ZC - strefa cmentarza
- ZL - strefa lasu
- R - strefa rolnicza
- Rz - strefa rolnicza - rzeźba gleby
- WS - strefa wód powierzchniowych śródlądowych
- KUJ - strefa usługowa - urządzenia komunikacji publicznej
- C - strefa infrastruktury technicznej - gazownictwo
- KDZ - strefa drogi publicznej - trasa zbiorcza - ciąg pieszo-jezdny
- KDL - strefa drogi publicznej - trasa lokalna - ciąg pieszo-jezdny
- KDD - strefa drogi publicznej - trasa dojazdowa - ciąg pieszo-jezdny
- KDW - strefa drogi wewnętrznej - ciąg pieszo-jezdny
- KDX - strefa ciągu pieszego

Przekrój	Rzędna	Rzędna	Rzędna
1-1	235,00	234,00	233,00
2-2	235,00	234,00	233,00
3-3	235,00	234,00	233,00
4-4	235,00	234,00	233,00
5-5	235,00	234,00	233,00
6-6	235,00	234,00	233,00
7-7	235,00	234,00	233,00
8-8	235,00	234,00	233,00
9-9	235,00	234,00	233,00
10-10	235,00	234,00	233,00
11-11	235,00	234,00	233,00
12-12	235,00	234,00	233,00
13-13	235,00	234,00	233,00
14-14	235,00	234,00	233,00
15-15	235,00	234,00	233,00
16-16	235,00	234,00	233,00
17-17	235,00	234,00	233,00
18-18	235,00	234,00	233,00
19-19	235,00	234,00	233,00
20-20	235,00	234,00	233,00
21-21	235,00	234,00	233,00
22-22	235,00	234,00	233,00
23-23	235,00	234,00	233,00
24-24	235,00	234,00	233,00
25-25	235,00	234,00	233,00
26-26	235,00	234,00	233,00
27-27	235,00	234,00	233,00
28-28	235,00	234,00	233,00
29-29	235,00	234,00	233,00
30-30	235,00	234,00	233,00
31-31	235,00	234,00	233,00
32-32	235,00	234,00	233,00
33-33	235,00	234,00	233,00
34-34	235,00	234,00	233,00
35-35	235,00	234,00	233,00
36-36	235,00	234,00	233,00
37-37	235,00	234,00	233,00
38-38	235,00	234,00	233,00
39-39	235,00	234,00	233,00
40-40	235,00	234,00	233,00
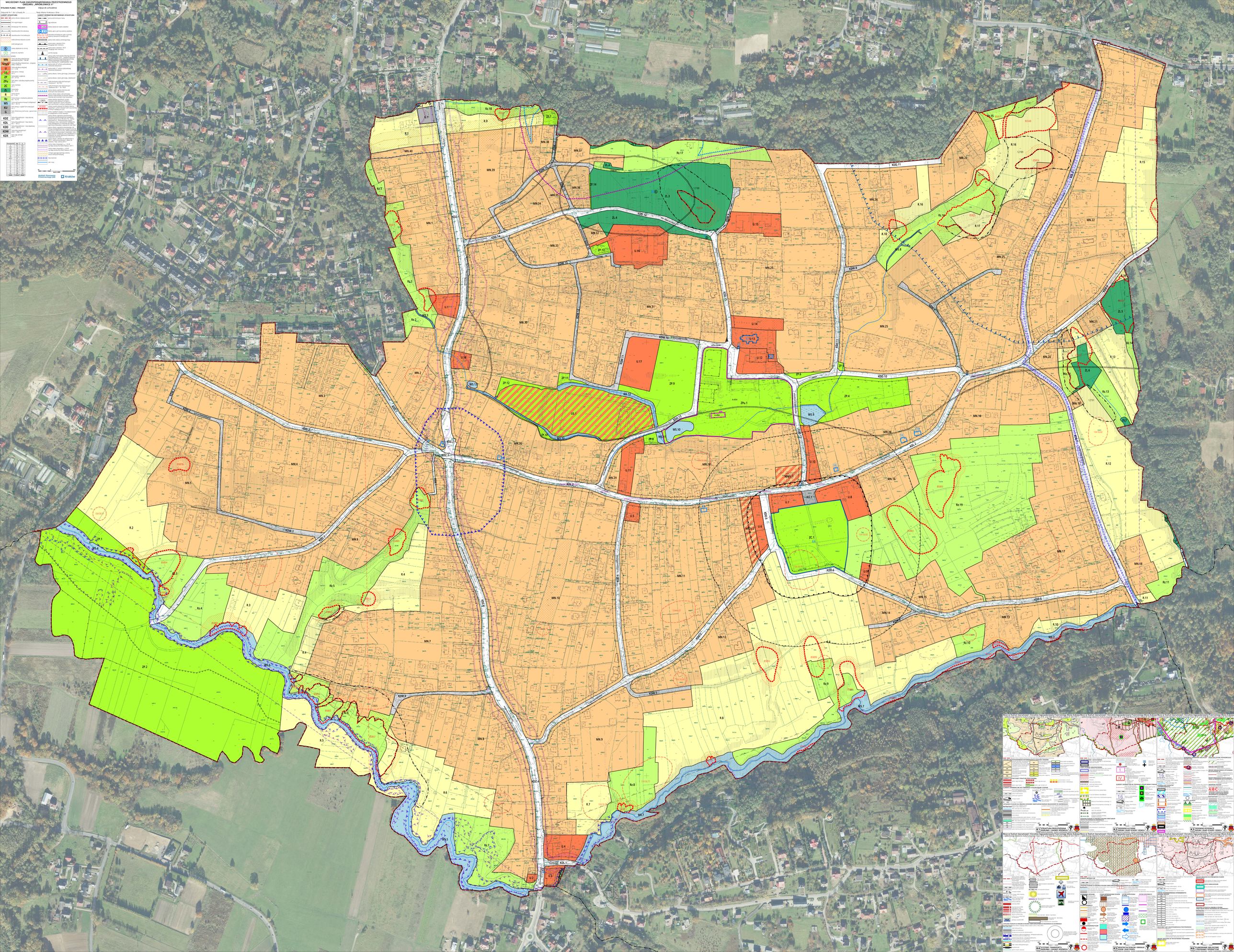
Wydział Planowania Przestrzennego 2016 Kraków