

**MIASTO KRAKÓW**  
**URZĄD MIASTA KRAKÓWA**  
 3-POZ3 Kraków, ul. Kasprzowicza 29

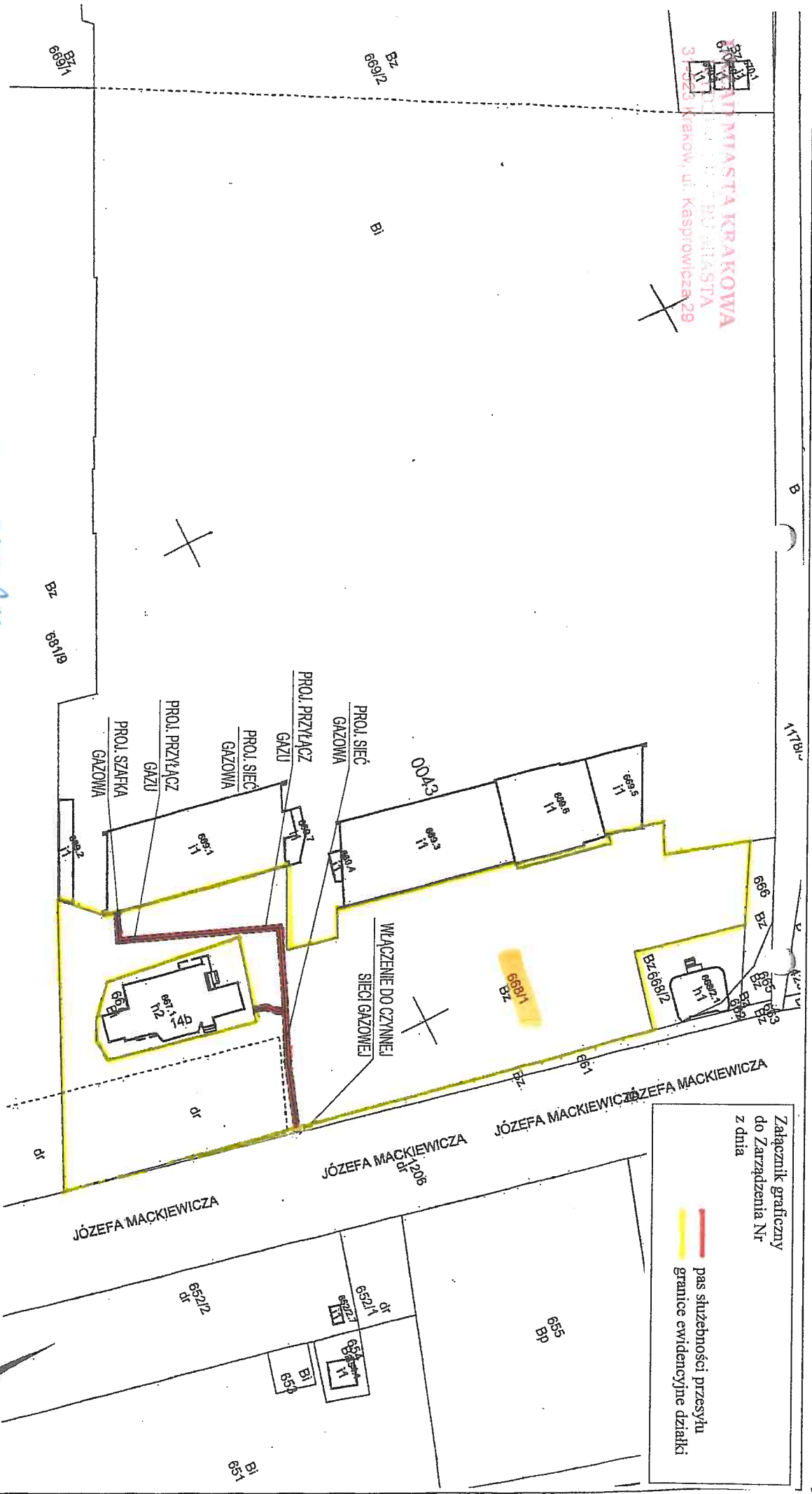

**MAPA EWIDENCYJNA**

województwo: małopolskie  
 powiat: M. Kraków  
 jedn. ewid.: Krowodrza  
 obręb: 43  
 nr działki: 66811  
 sekcja: 7.126.11.18.2, 7.126.11.18.4  
 arkusz mapy w KUL:

**PREZYDENT MIASTA KRAKÓWA**

GD-10.6642.....2017

**Z-ca DYREKTORA**

*Zdzisław Kasprzak*

Posiadaaczka się zgodziła niniejszej kopii z treścią materiału państwowego zasobu geodezyjnego i kartograficznego	PREZYDENT MIASTA KRAKÓWA
Organ prowadzący państwowy zasób geodezyjny i kartograficzny	mapa ewidencyjna
Nazwa obiektu zasobu	3482-313/2011
Identyfikator ewidencyjny materiału zasobu	26-09-2017
Data wykonania kopii	<i>Wojciech</i>
Imię, nazwisko i podpis osoby reprezentującej organ	

Załącznik graficzny do Zarządzenia Nr z dnia

pas służebności przesyłu  
 granice ewidencyjne działki

**inż. Jędrzej Jarecki**  
 Upr. bud. do wykonywania i nadzoru w zakresie instalacji sieci wod.-kan. nr UAN 154/85, oraz wykonawstwa, nadzoru i odbioru w zakresie inst. sieci. C.O. Gaz. Nr RP-1/pr. 2021/91

ewidencja jest wyodrębniona z bazy danych powiatowego zasobu geodezyjnego i kartograficznego, która... jawiała na podstawie pomiaru bezpośredniego oraz digitalizacji mapy ewidencyjnej.