

DYREKTOR WYDZIAŁU

Maria Wilkowitz

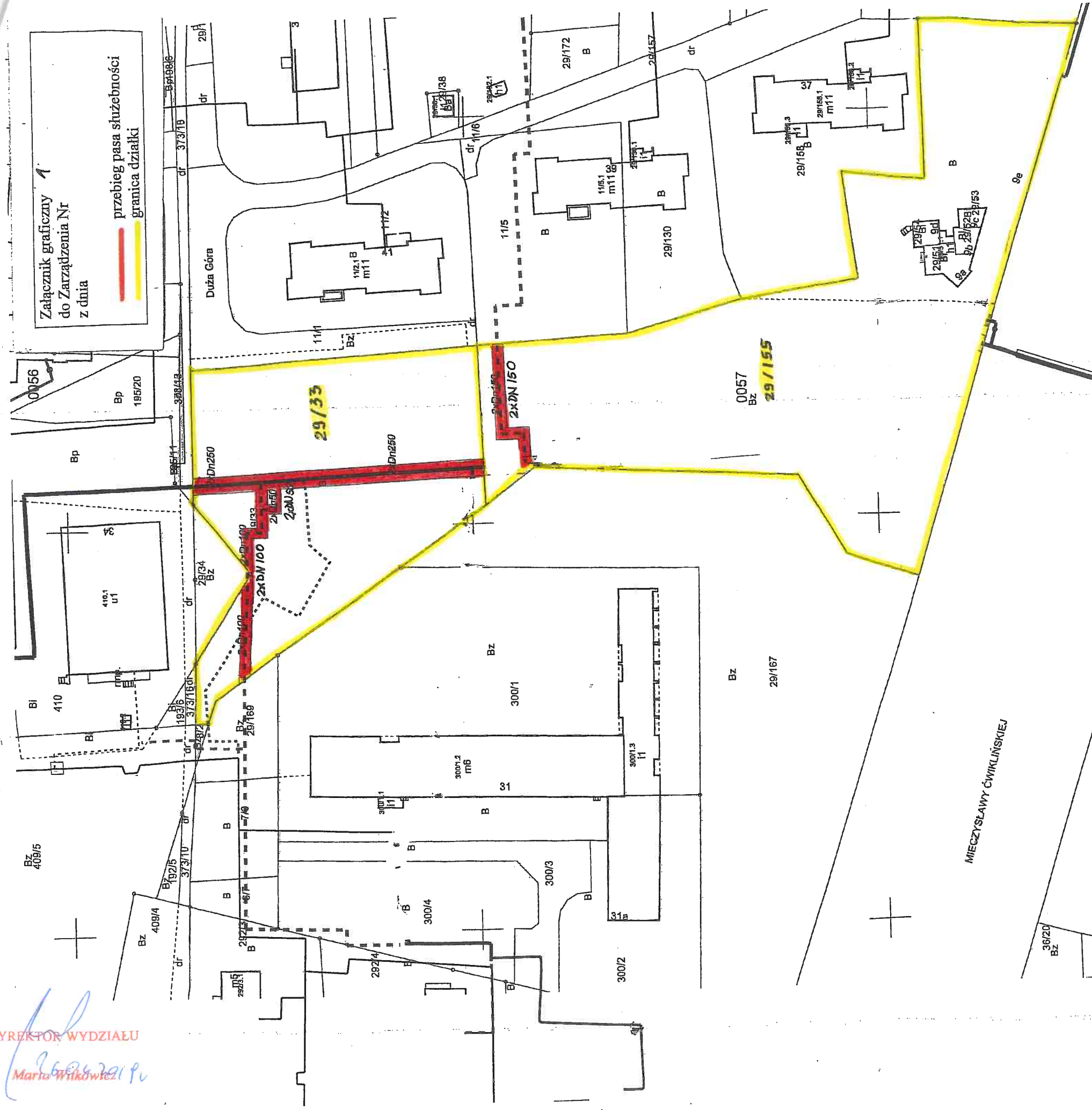

Załącznik graficzny
do Zarządzenia Nr
z dnia

przebieg pasa służebności
granica działki

	pas eksploatacyjny wnioskowanej służebności przesyłu
	ustanowiona służebność przesyłu Rep. A. nr 8306/2014 z dnia 25.11.2014 r.
	wnioskowana służebność przesyłu nr sprawy GS-08.6847.3.11.2018-JZ
	sieć ciepła projektowana
	sieć ciepła preizolowana
	sieć ciepła tradycyjna
	sieć ciepła nadziemna
	infrastruktura ciepłownicza przeznaczona do likwidacji
	infrastruktura ciepłownicza nadziemna przeznaczona do likwidacji

MAPA EWIDENCYJNA

województwo: małopolskie
powiat: M. Kraków
jedn. ewid.: Podgórze
obrab.: 0057
arcydzielnik: 29/155
sekcja: 7.124.12.11.2. r.12.12.2018
aktusz mapy w KUL:
skala: 1:1000
układ współrzędnych: 2000
stan na dzień: 14-12-2018
wykonano przez: Sebastian Pelech

Niniejsza mapa ewidencyjna jest wydrukem z bazy danych, nie posiada ona mocy geodezyjnej i kartograficznej.

PREZYDENT MIASTA KRAKOWA
GD-10.6642.....2.3.3.1.....2018

Posiadaacza się zgodność niniejszej kopii z treścią materiału państwowego zasobu geodezyjnego i kartograficznego	PREZYDENT MIASTA KRAKOWA
Organ prowadzący państwowy zasob geodezyjny i kartograficzny	mapa ewidencyjna
Nazwa materiału zasobu	5546 - 350 / 2010
Identyfikator ewidencyjny materiału	14-12-2018
Data wykonania kopii	14-12-2018
Imię, nazwisko i podpis osoby reprezentującej organ	Sebastian Pelech
Inspektor	Sebastian Pelech

MPEC S.A. w Krakowie
DZIAŁ TERENOWO-PRAWNY
SAMODIELNY EKONOMISTA
mgr Tomasz Karaś

INSPEKTOR
Michela Sokolowska
06.03.2019

INSPEKTOR
Zofia Kujaska
23.01.2019

Niniejsza mapa ewidencyjna jest wydrukem z bazy danych, nie posiada ona mocy geodezyjnej i kartograficznej.

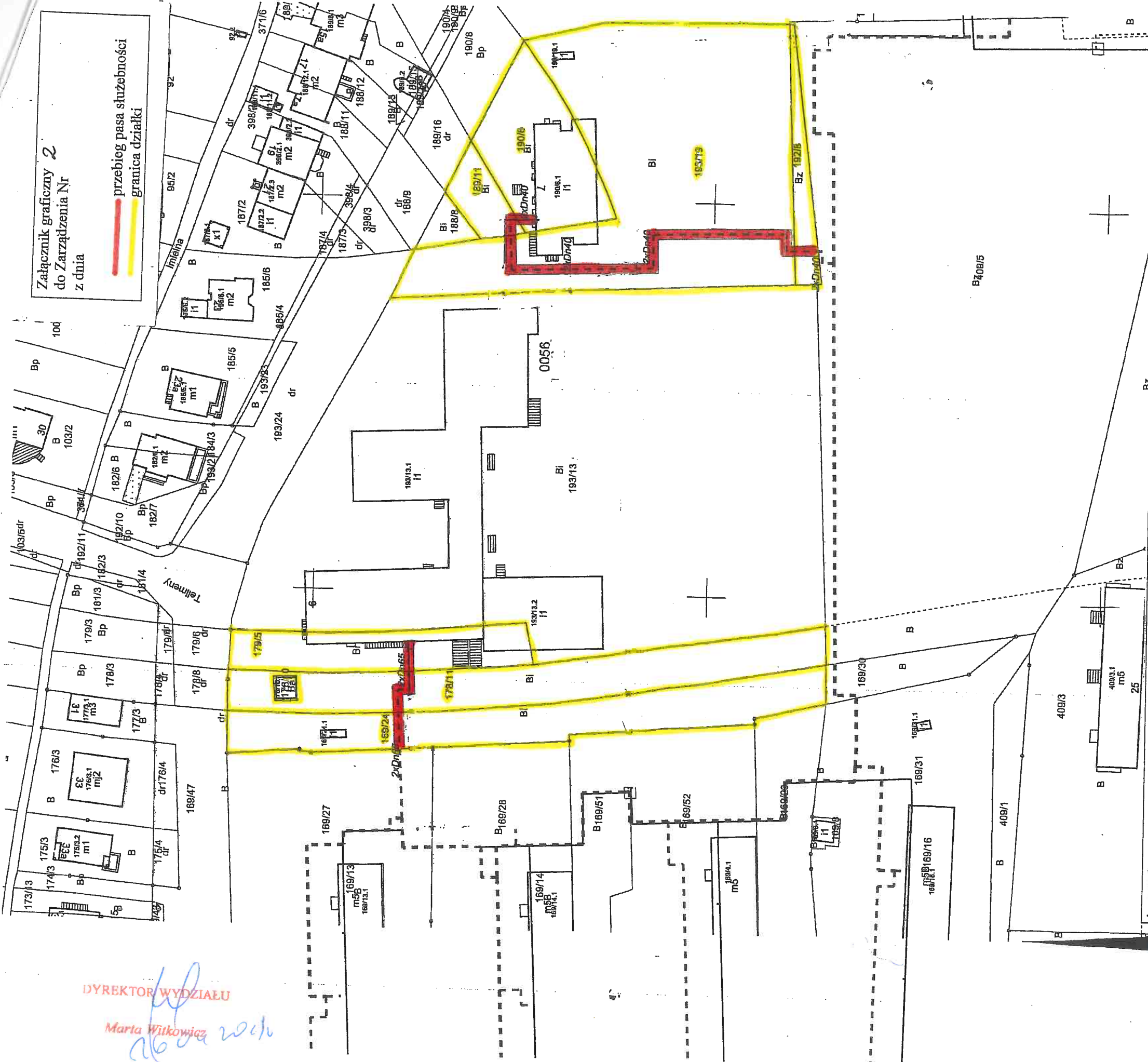

Załącznik graficzny 2
do Zarządzenia Nr
z dnia

przebieg pasa służebności
granica działki

DYREKTOR WYDZIAŁU
Marta Witkowiec

Legenda

- linia eksploatacyjna
- sieć ciepła projektowana
- sieć ciepła preizolowana
- sieć ciepła tradycyjna
- sieć ciepła nadziemna
- infrastruktura ciepłownicza preizolowana przeznaczona do likwidacji
- infrastruktura ciepłownicza nadziemna przeznaczona do likwidacji

MAPA EWIDENCYJNA

województwo: małopolskie
powiat: M. Kraków
jedn. ewid.: Podgórze
obręb: 0057
nr działki: 29/155

arkusz mapy w KUL:
skala: 1:1000
układ współrzędnych: 2000
stan na dzień: 14-12-2018
wykonano przez: Sebastian Pelech

Niniejsza mapa ewidencyjna jest wyprodukowana z bazy danych ewidencyjnych, geodezyjnych i kartograficznych. Karta powołania na podstawie pomiaru bezpośredniego oraz digitalizacji mapy ewidencyjnej, Wydział Geodezji

PREZYDENT MIASTA KRAKOWA

GD-10.6642..... 23.12.2018

Posiadać się zgodność niniejszej kopii z treścią materiału paristworowego: zasobu geodezyjnego i kartograficznego	PREZYDENT MIASTA KRAKOWA
Organ prowadzący państwowy zasob geodezyjny i kartograficzny	mapa ewidencyjna
Nazwa materiału zasobu	3546 - 350 / 2010
Identyfikator ewidencyjny materiału zasobu	14.12.2018
Data wykonania kopii	PREZYDENT MIASTA KRAKOWA
Linie, nazwiska i podpis osoby reprezentującej organ	<i>Sebastian Pelech</i> Inspektor

INSPEKTOR
Magdalena Sokółowska
06.03.2019

Zofia Kiszyńska
23.12.2018

MPEC S.A. w Krakowie
DZIAŁ TERENOWO-PRAWNY
SAMODIPL. EKONOMISTA
mgr Tomasz Karaś

Załącznik graficzny 3
do Zarządzenia Nr
z dnia

przebieg pasa służebności
granica działki

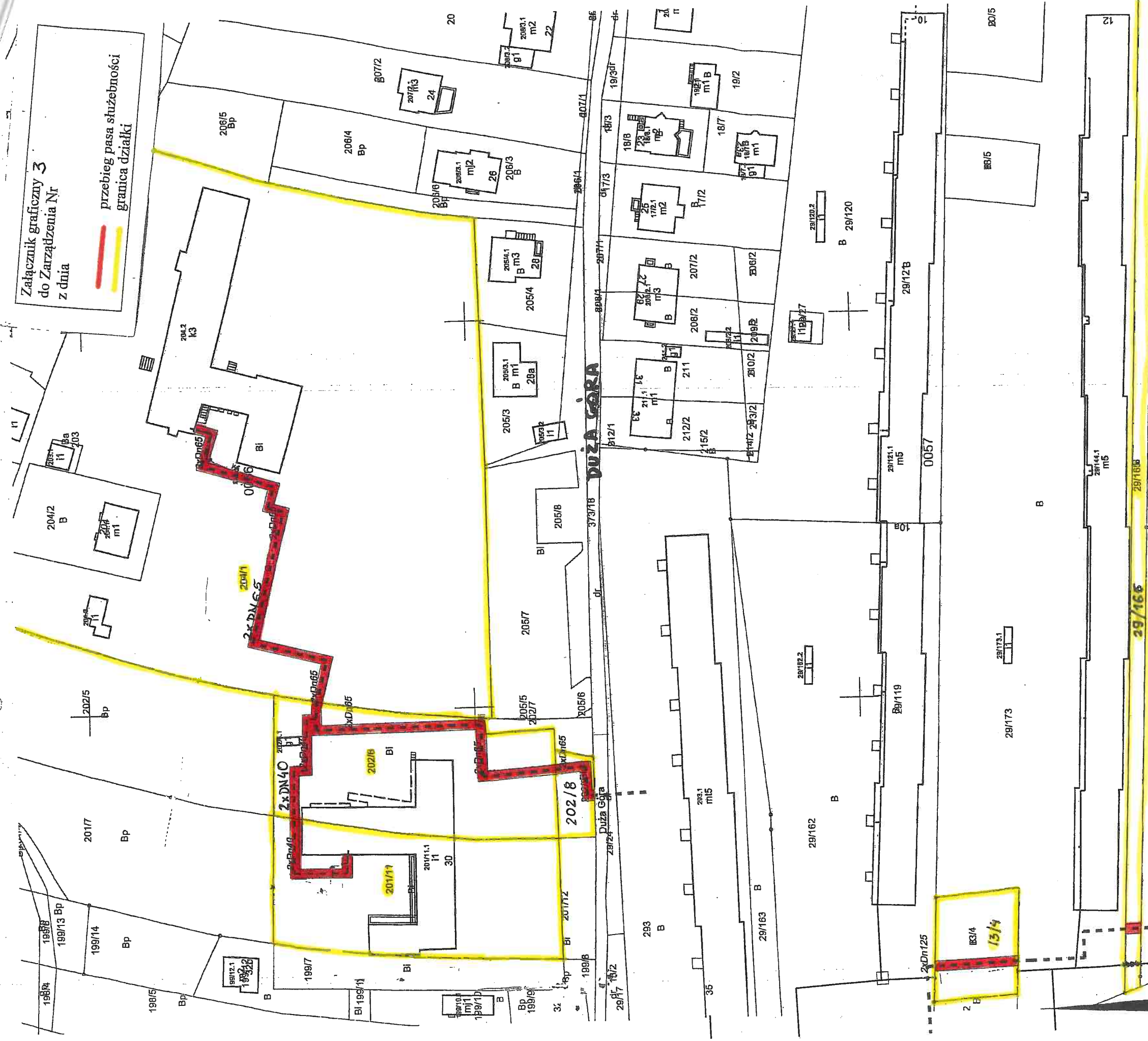

Posiadazca się zgodność niniejszej kopii z treścią materiału państwowego zasobu geodezyjnego i kartograficznego	PREZYDENT MIASTA KRAKOWA
Organ prowadzący państwowy zasob geodezyjny i kartograficzny	mapa ewidencyjna
Nazwa materiału zasobu	3546-350 / 2010
Identyfikator ewidencyjny materiału zasobu	Zup. PRZEMYSŁOWYMIASTA
Data wykonania kopii	Sebastian Pelech
Imię, nazwisko i podpis osoby reprezentującej organ	inspektor

Legenda	pas eksploatacyjny
	sieć ciepła projektowana
	sieć ciepła tradycyjna
	sieć ciepła nadziemna
	infrastruktura ciepłownicza przeznaczona do likwidacji

GD-10.6642.....2018

MAPA EWIDENCYJNA
województwo małopolskie
powiat: M. Kraków
jedn. ewid.: Podgórze
obręb: 0056
nr działki: 204/1
sekcja: 7.124.12.07-3, 7.124.12.
arkusz mapy w KUL:
skala: 1:1000
układ współrzędnych: 2000
stan na dzień: 14-12-2018
wykonano przez: Sebastian Pelech

MPEC S.A. w Krakowie
DZIAŁ TERENOWO-PRAWNY
SAMODZIĘLNY EKONOMISTA
mgr Tomasz Karas

Marta Witkiewicz
26.03.2019

INSPEKTOR
Izabela Sekotowska
06.03.2019

23.04.2018
Z-ca DYREKTORA WYDZIAŁU
Zofia Kurysko