Nie podlega opłacie skarbowej - na podstawie art. 2 ust. 1 lit h ustawy z dnia 16 listopada 2006 r. o opłacie skarbowej (Dz. U. Nr 225, poz. 1635 z późn. zm.)

Załącznik do Zarządzenia Nr
Prezydenta Miasta Krakowa
z dnia

LEGENDA:

SŁUŻEBNOŚĆ PRZESYŁU

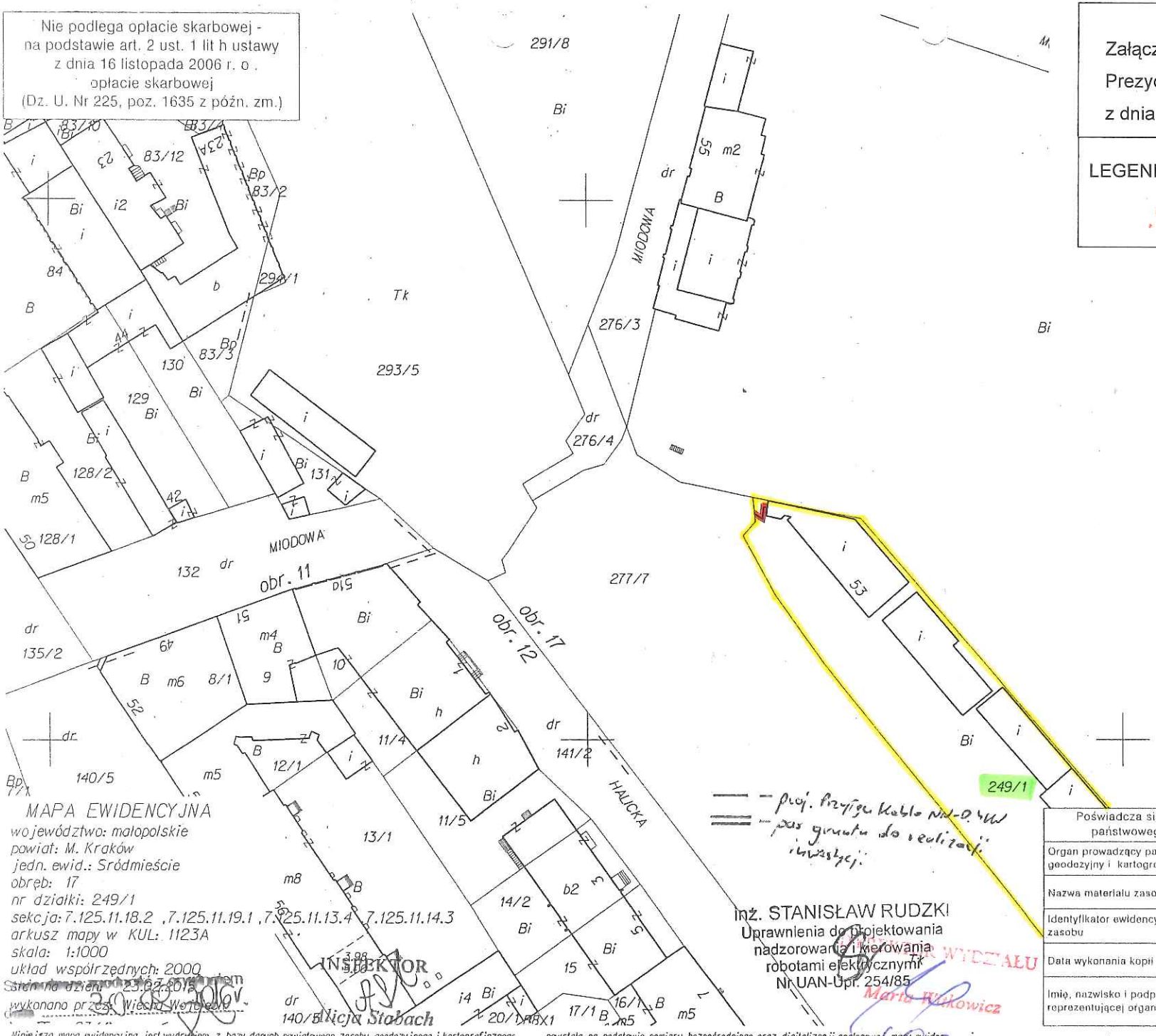

— proj. przyłącz kabla NN-0.4kW
— pas gruntu do realizacji inwestycji

MAPA EWIDENCYJNA
województwo: małopolskie
powiat: M. Kraków
jedn. ewid.: Śródmieście
obręb: 17
nr działki: 249/1
sekcja: 7.125.11.18.2 ,7.125.11.19.1 ,7.125.11.13.4 ,7.125.11.14.3
arkusz mapy w KUL: 1123A
skala: 1:1000
układ współrzędnych: 2000
stan na dzień: 23.02.2015
wykonano przez: Wiecha Wojciech

INSPEKTOR
Alicja Stabach

inż. STANISŁAW RUDZKI
Uprawnienia do projektowania nadzorowania i kierowania robotami elektrycznymi
Nr UAN-Upr. 254/85

Poświadcza się zgodność niniejszej kopii z treścią materiału państwowego zasobu geodezyjnego i kartograficznego

Organ prowadzący państwowy zasób geodezyjny i kartograficzny	PREZYDENT MIASTA KRAKOWA
Nazwa materiału zasobu	m-ewid.
Identyfikator ewidencyjny materiału zasobu	
Data wykonania kopii	23.02.2015
Imię, nazwisko i podpis osoby reprezentującej organ	

Niniejsza mapa ewidencyjna jest wydrukiem z bazy danych powiatowego zasobu geodezyjnego i kartograficznego powstała na podstawie pomiaru bezpośredniego oraz digitalizacji analogowej mapy ewiden