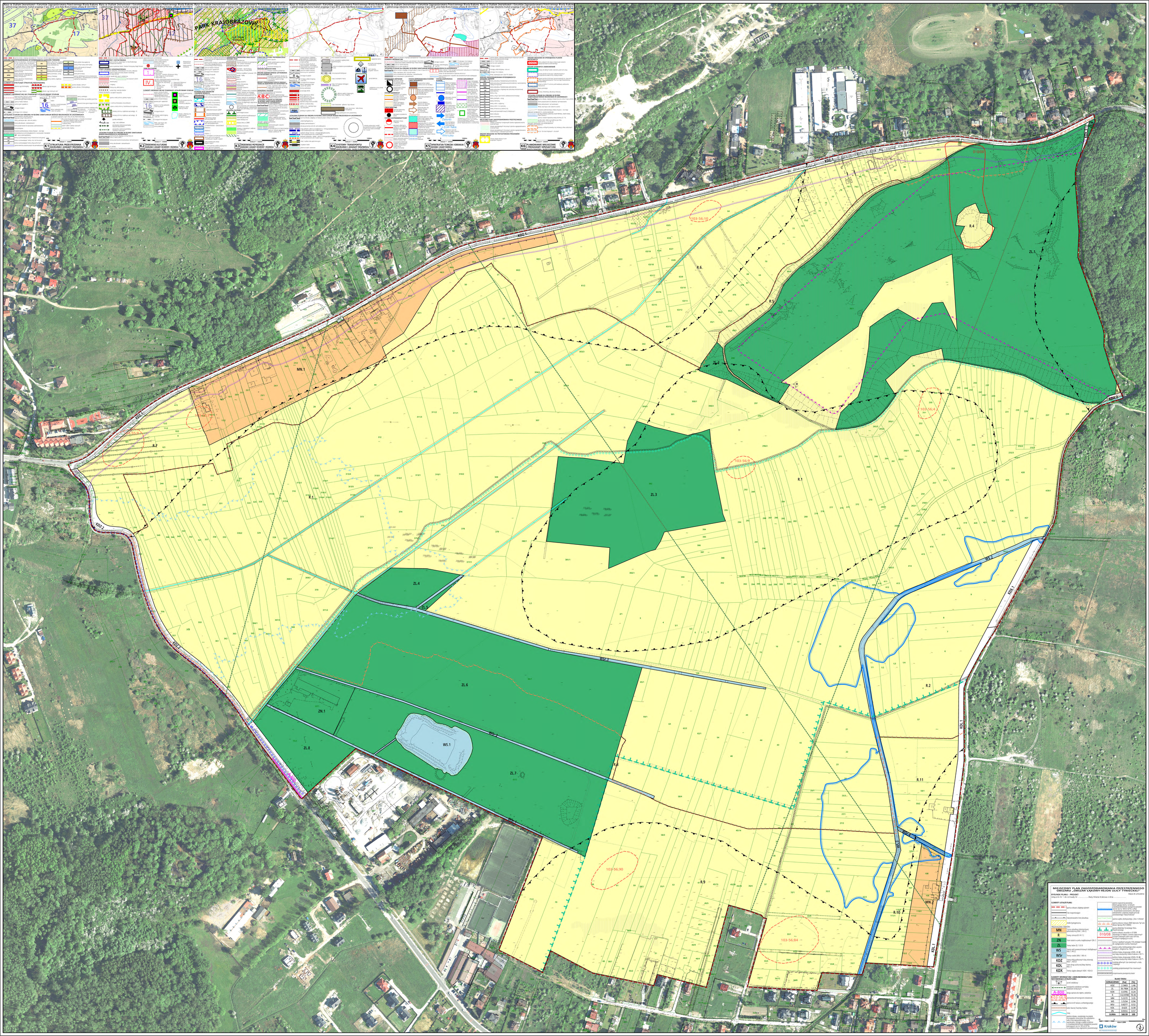
K1 STRUKTURA PRZESTRZENNA, KIERUNKI I ZASADY ROZWOJU
K2 ŚRODOWISKO KULTUROWE KIERUNKI I ZASADY OCHRONY I REWITALIZACJI
K3 ŚRODOWISKO PRZYRODNICZE KIERUNKI I ZASADY OCHRONY I ROZWOJU
K4 SYSTEMY TRANSPORTU KIERUNKI I ZASADY ROZWOJU
K5 INFRASTRUKTURA TECHNICZNA I KOMUNALNA KIERUNKI I ZASADY ROZWOJU
K6 PLANOWANIE MIEJSCOWE PROGRAMY OPEŁACZNIA
PARK KRAJOBRAZOWY
KDZ.1
KDZ.2
KDZ.3
KDL.1
KDX.1
MN.1
MN.2
R.1
R.2
R.4
R.5
R.6
R.7
R.8
R.9
R.10
R.11
ZL.1
ZL.2
ZL.3
ZL.4
ZL.5
ZL.6
ZL.7
ZL.8
ZN.1
WS.1
WSI.1
WSI.2
WSI.3
103-56:10
103-56:4
103-56:9
103-56:90
103-56:84
MIEJSCOWY PLAN ZAGOSPODAROWANIA PRZESTRZENNEGO OBSZARU „OBSZAR ŁĄKOWY-REJON ULICY TYNIECKIEJ"
RYSUNEK PLANU - PROJEKT
Załącznik Nr 1 do Uchwały Nr ..... Rady Miasta Krakowa z dnia .....
Kraków