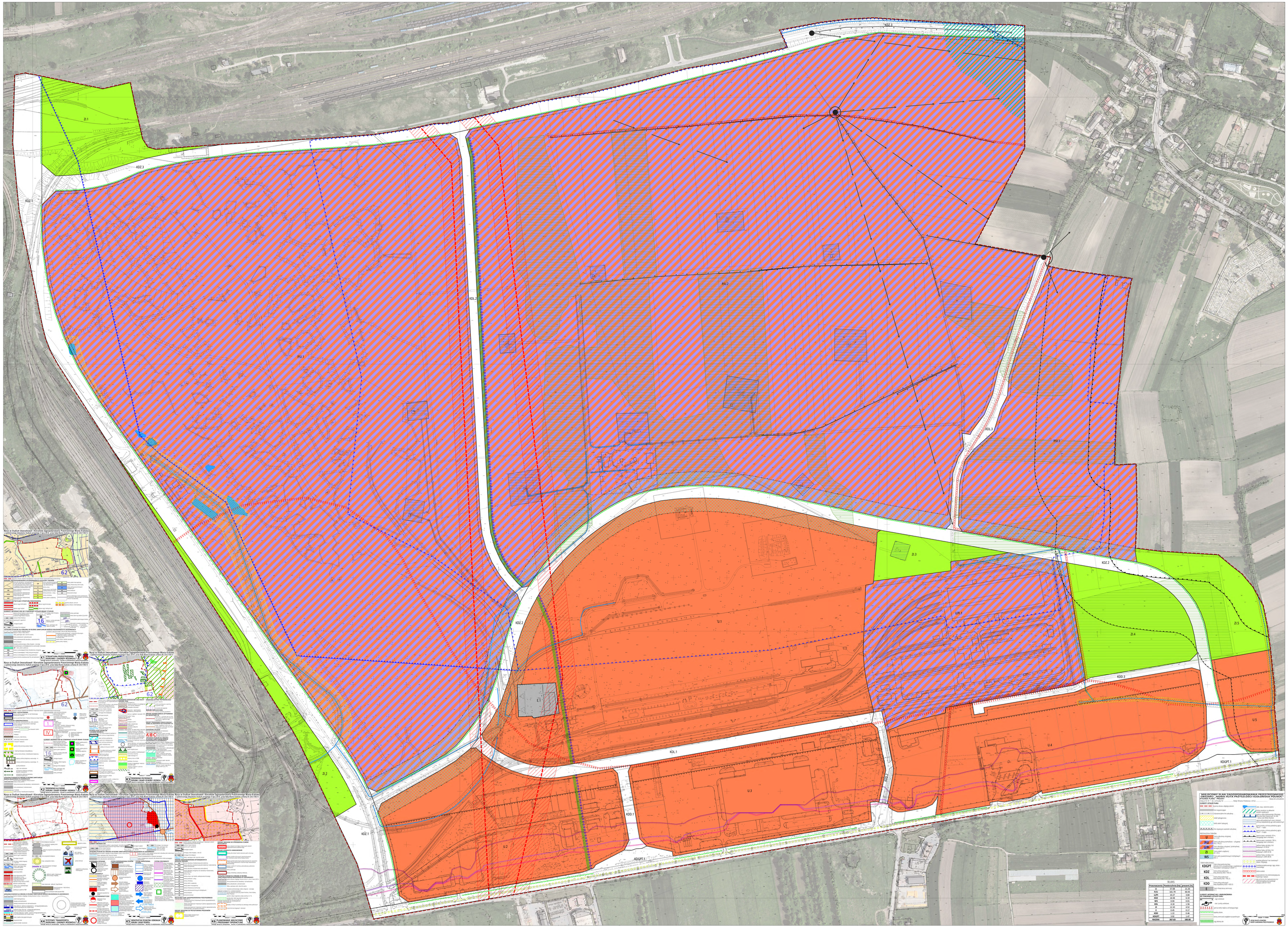
Wyrys ze Studium Uwarunkowań i Kierunków Zagospodarowania Przestrzennego Miasta Krakowa
Układ współrzędnych: Układ odniesienia 1992 (PL-1992), strefa 6, skala 1:2000
Wysokości: Kraków Kronsztadt 1954
K1 STRUKTURA PRZESTRZENNA I KIERUNKI I ZASADY ROZWOJU
K2 ZAGOSPODAROWANIE KULTUROWE I KIERUNKI I ZASADY OCHRONY I KSZTAŁTOWANIA KRAJOBRAZU
K3 ŚRODOWISKO PRZYRODNICZE I KIERUNKI I ZASADY OCHRONY I KSZTAŁTOWANIA
K4 SYSTEMY TRANSPORTU I KIERUNKI I ZASADY ROZWOJU
K5 INWESTYCJE CELOWE PUBLICZNE I KIERUNKI I ZASADY ROZWOJU
K6 PLANOWANIE ARKUSZOWE I PROGRAMY OPERACYJNE
ZI.1
ZI.2
ZI.3
ZI.4
ZI.5
KDZ.1
KDZ.2
KDZ.3
KDL.1
KDL.2
KDD.1
KDD.2
KDD.3
KDGPT.1
PU.1
PU.2
PU.3
U.1
U.2
U.3
U.4
U.5
UW.1
E.1
MIEJSCOWY PLAN ZAGOSPODAROWANIA PRZESTRZENNEGO
OBSZARU NOWA HUTA PRZYSZŁOŚCI-HUGOMAKA POŁNOC-
ZACHÓD RAM – REDAKCJA
Załącznik Nr 1 do uchwały Nr ..... Rady Miasta Krakowa z dnia ..... r.
SYMBOLE ORAZ OPIS:
TERENY OGÓLNODOSTĘPNE
U
PU
UW
ZI
WS
KDGPT
KDZ
KDL
KDD
E
TERENY WYŁĄCZONE Z ZABUDOWY
SYMBOLE ORAZ OPIS:
ZI.1
ZI.2
ZI.3
ZI.4
ZI.5
BILANS
Przeznaczenie | Powierzchnia [ha] | udział [%]
PU 1.1 | 10.78 | 1.08
PU 1.2 | 101.78 | 10.18
U.1 | 10.27 | 1.03
WS 1 | 14.50 | 1.45
WS 2 | 0.08 | 0.01
WS 3 | 4.10 | 1.50
ZI 1 | 12.50 | 4.52
ZI 2 | 3.00 | 0.30
ZI 3 | 1.10 | 0.11
KDGPT 1 | 5.60 | 1.47
RAZEM | 767.69 | 100.00
ZAŁĄCZNIK NR 1 DO UCHWAŁY
RADY MIASTA KRAKOWA
WYDZIAŁ ARCHITEKTURY
WYDZIAŁ PLANOWANIA PRZESTRZENNEGO