

Załącznik do rozporządzenia nr
Prezydenta Miasta Krakowa
z dnia

Załącznik nr 1

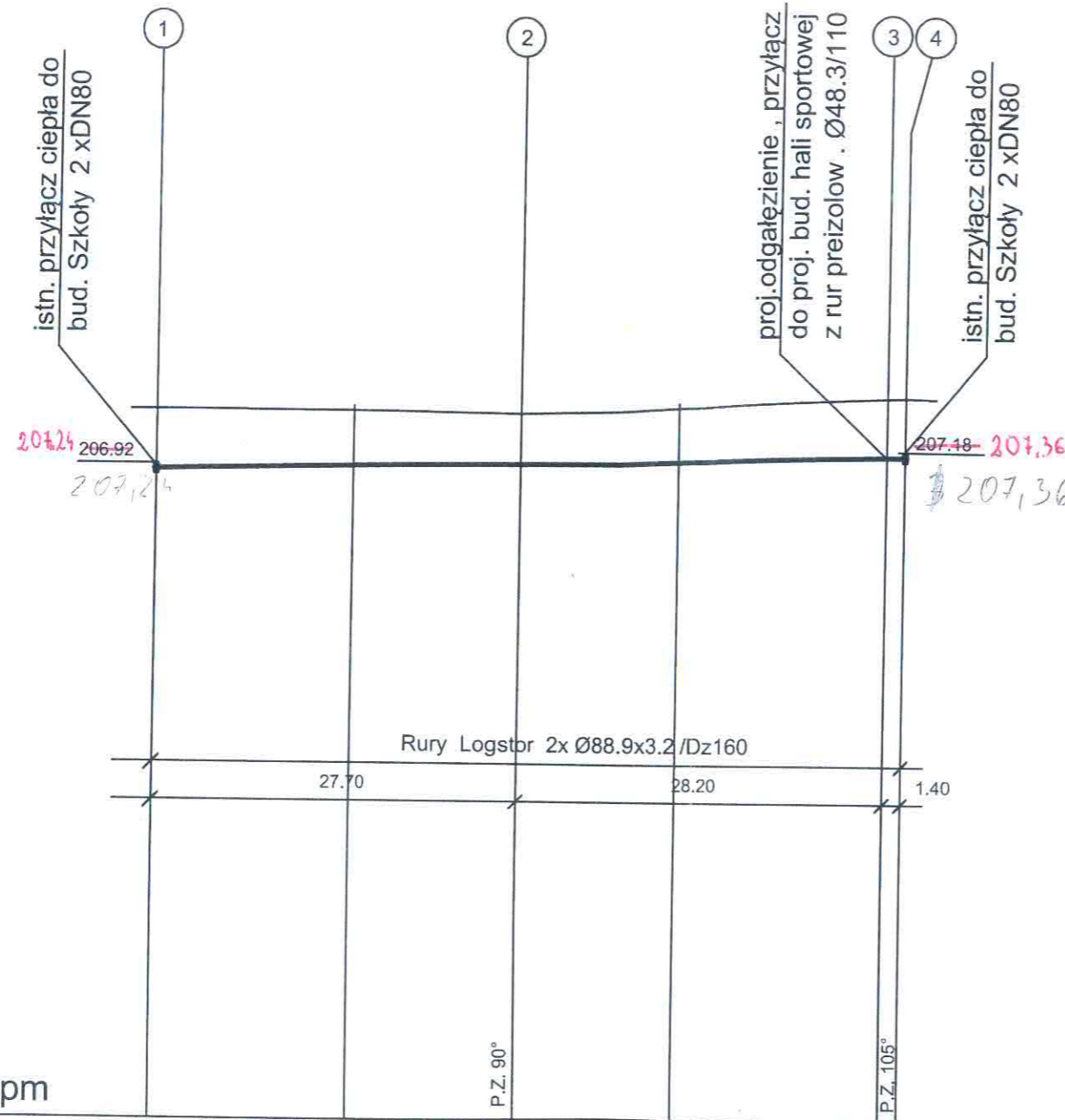

P.P 197,00 mnpm

Rzędne terenu

Rzędne spodu ruroc.

Głębokości

Spadki

Odległości

| | | | | |
|------------|--------|--------|--------|--------|
| 207.75 | 207.74 | 207.74 | 207.85 | 208.00 |
| 206.76 | 206.82 | 206.88 | 206.94 | 207.01 |
| 0.99 | 0.92 | 0.86 | 0.91 | 0.99 |
| i = 0.45 % | | | | |
| 0.00 | 15.00 | 27.70 | 40.00 | 55.90 |
| 0 | | | | 57.30 |

PRZEKRÓJ PRZEZ WYKOP

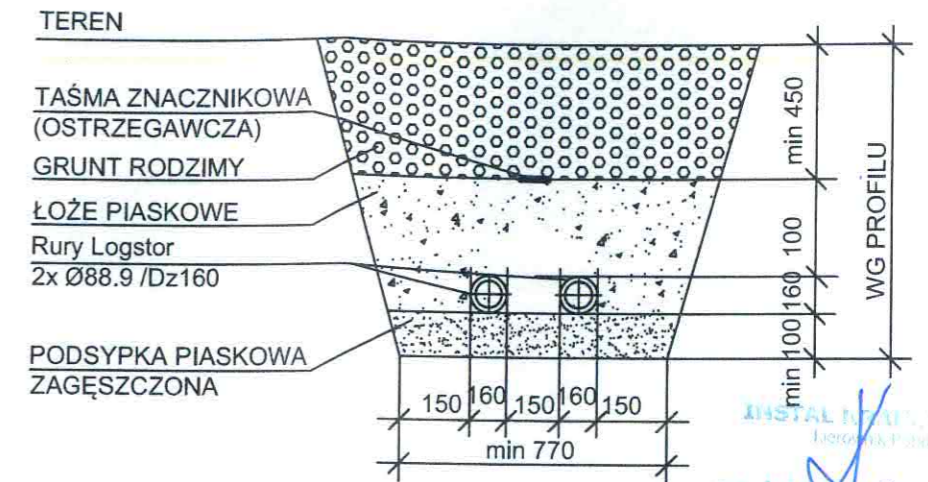

STABIL Spółka z o.o.
33-330 Grybów, Sielkowska 33
tel. 18 445 09 82 kom. 605 068 809
NIP 134 36 17 812 REGON 122738004

**DOKUMENTACJA
POWYKONAWCZA**

| | |
|-------------------------------|--|
| eM4 | PRACOWNIA ARCHITEKTURY . BRATANIEC UL. ZAMOYSKIEGO 26/9, 30-523 KRAKÓW |
| ZADANIE: | HALA SPORTOWA |
| NAZWA OBIEKTU/ INWESTYCJI: | BUDOWA HALI SPORTOWEJ UL.GROCHOWSKA 20, 31-521 KRAKÓW |
| ZAMAWIAJĄCY: | ZESPÓŁ SZKÓŁ OGÓLNOKSZTAŁCĄCYCH MISTRZOSTWA SPORT. im.MIKOŁAJA KOPERNIKA UL.GROCHOWSKA 20, 31-521 KRAKÓW |
| TEMAT: | HALA SPORTOWA |
| BRANŻA: | SANITARNA |
| AUTORZY: | inż. Witold Zwolski |
| PROJEKTOWAŁ: | mgr inż. Krzysztof Wójcik SWK/0131/P00S/04 |
| SPRAWDZIŁ: | mgr inż. Agnieszka Wójcik MAP/0366/PW0S/08 |
| NAZWA RYS: | Sieć ciepła - profil podłużny Przekładka odc. 1 - 4 |
| STADIUM: PB | DATA: 30.XII.2014 |
| SKALA: 1:100/500 | NR RYS: C0/3 |

Zarząd Infrastruktury Sportowej
w Krakowie
ul. Walerego Stawka 10
30-633 Kraków

DYREKTOR

Krzysztof Kowal