

PREZYDENT MIASTA KRAKOWA
 Grodzki Ośrodek Dokumentacji Geodezyjnej i Kartograficznej
 31-526 Kraków, ul. Grunwaldzka 8

Poświadczam się zgodność niniejszej mapy z oryginałem
 przyjętym do państwowego zasobu geodezyjnego
 i kartograficznego w dniu 24.02.2011
 i zaewidencjonowanym pod nr 3483-6/2011

Niniejsza mapa nie może służyć do celów projektowych

Kraków 18.06.2013
 (data)

[Signature]
 (imię i nazwisko, podpis, słagowisko
 służbowe osoby upoważnionej)

Załącznik graficzny do Zarządzenia Nr
 Prezydenta Miasta Krakowa
 z dnia

LEGENDA:
 Z-ca DYREKTORA WYDZIAŁU
 PAS SŁUŻBNOŚCI PRZESYŁU

[Signature] 1603/2016a

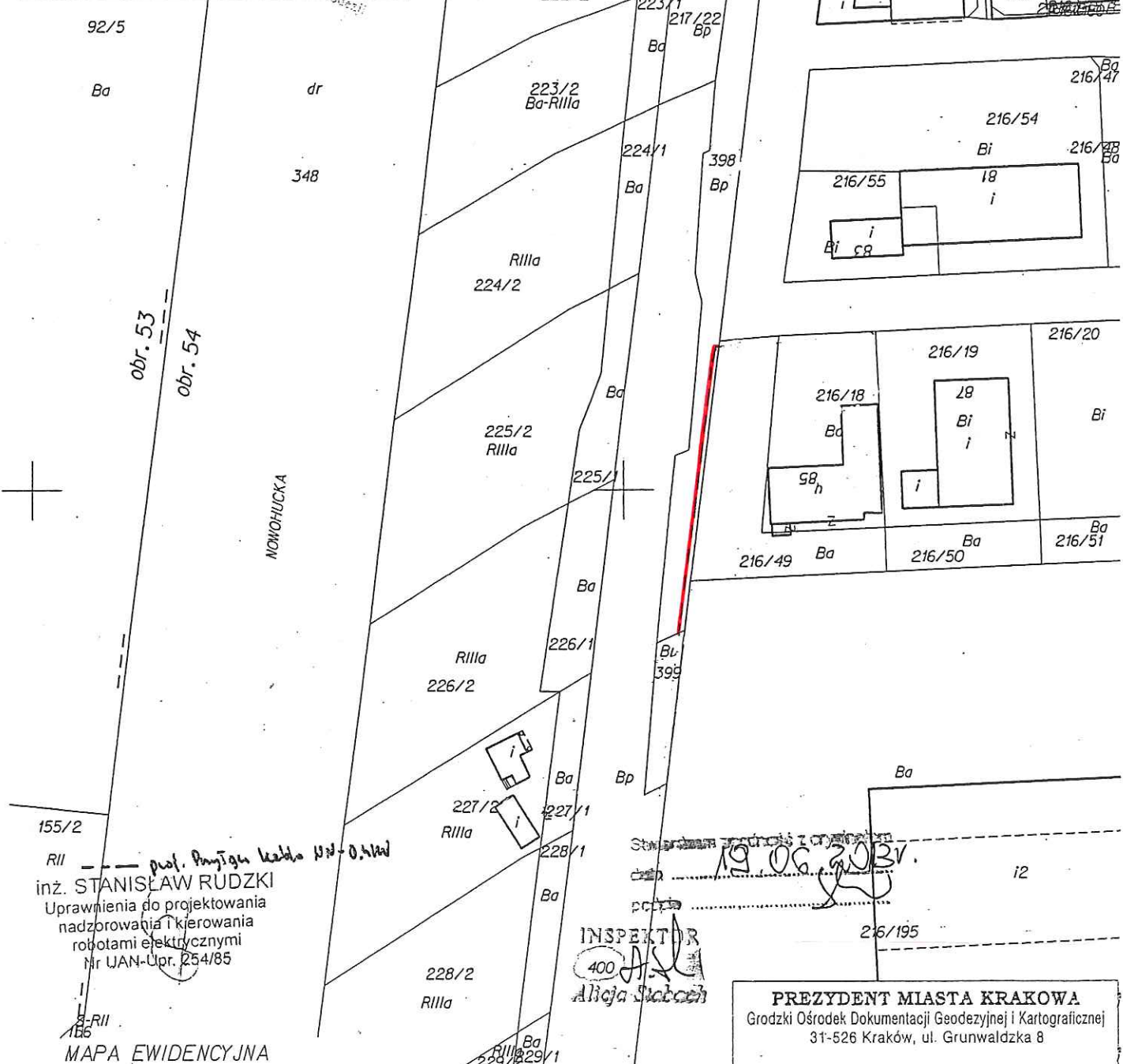

prof. Stanisław Rudzki
 inż. STANISŁAW RUDZKI
 Uprawnienia do projektowania
 nadzoru i kierowania
 robotami elektrycznymi
 Nr UAN-Upr. 254/85

19.06.2013
[Signature]

INSPEKTOR
 400
[Signature]
 Alicja Stach

MAPA EWIDENCYJNA
 województwo: małopolskie
 powiat: M. Kraków
 jedn. ewid.: Nowa Huta
 obręb: 54
 nr działki: 398
 sekcja: 7.125.12.11.1
 arkusz mapy w KUL: 1075A-B-C-1125,A
 skala: 1:1000
 układ współrzędnych: 2000
 stan na dzień: 18.06.2013
 wykonano przez: Wiecha Wojciech

PREZYDENT MIASTA KRAKOWA
 GD-06-2.6642.....2013
 229/2 Rilla 228/1 Bp 400

Nie podlega opłacie skarbowej -
 na podstawie art. 2 ust. 1 lit h ustawy
 z dnia 16 listopada 2006 r. o
 opłacie skarbowej
 (Dz. U. Nr 225, poz. 1635 z późn. zm.)

PREZYDENT MIASTA KRAKOWA
 Grodzki Ośrodek Dokumentacji Geodezyjnej i Kartograficznej
 31-526 Kraków, ul. Grunwaldzka 8

Reprodukcowanie, rozpowszechnianie i rozprowadzanie
 niniejszego dokumentu wymaga zezwolenia, o którym
 mowa w art. 18 ustawy z dnia 17 maja 1989 r. -
 Prawo geodezyjne i kartograficzne
 (Dz. U. z 2010 r. Nr 193, poz. 1287 z późn. zm.)

Kraków 18.06.2013
 (data)

[Signature]
 (imię i nazwisko, podpis, słagowisko
 służbowe osoby upoważnionej)

Niniejsza mapa ewidencyjna jest wydrukiem z bazy danych powiatowego zasobu geodezyjnego i kartograficznego, która powstała na podstawie pomiaru bezpośredniego oraz digitalizacji analogowej mapy ewidencyjnej.