

32/18a

293 dr 294

297

RI 219/1

296 Ri 220/1

Załącznik graficzny do Zarządzenia Nr  
Prezydenta Miasta Krakowa  
z dnia

**PREZYDENT MIASTA KRAKOWA**

Grodzki Ośrodek Dokumentacji Geodezyjnej i Kartograficznej  
31-526 Kraków, ul. Grunwaldzka 8

Poświadczam zgodność niniejszej mapy z oryginałem  
przyjętym do państwowego zasobu geodezyjnego  
i kartograficznego w dniu 24.02.2011  
i zaewidencjonowanym pod nr 3483-B/2011  
Niniejsza mapa nie może służyć do celów projektowych

Kraków 18.06.2013  
(data)

(imię i nazwisko, podpis, stanowisko  
służbowe osoby upoważnionej)

**LEGENDA:**

Z-ca DYREKTORA PAS SŁUŻEBNOŚCI PRZESYŁU

*J. Kurysko 1603. 9016.*  
*ZBp Kurysko*

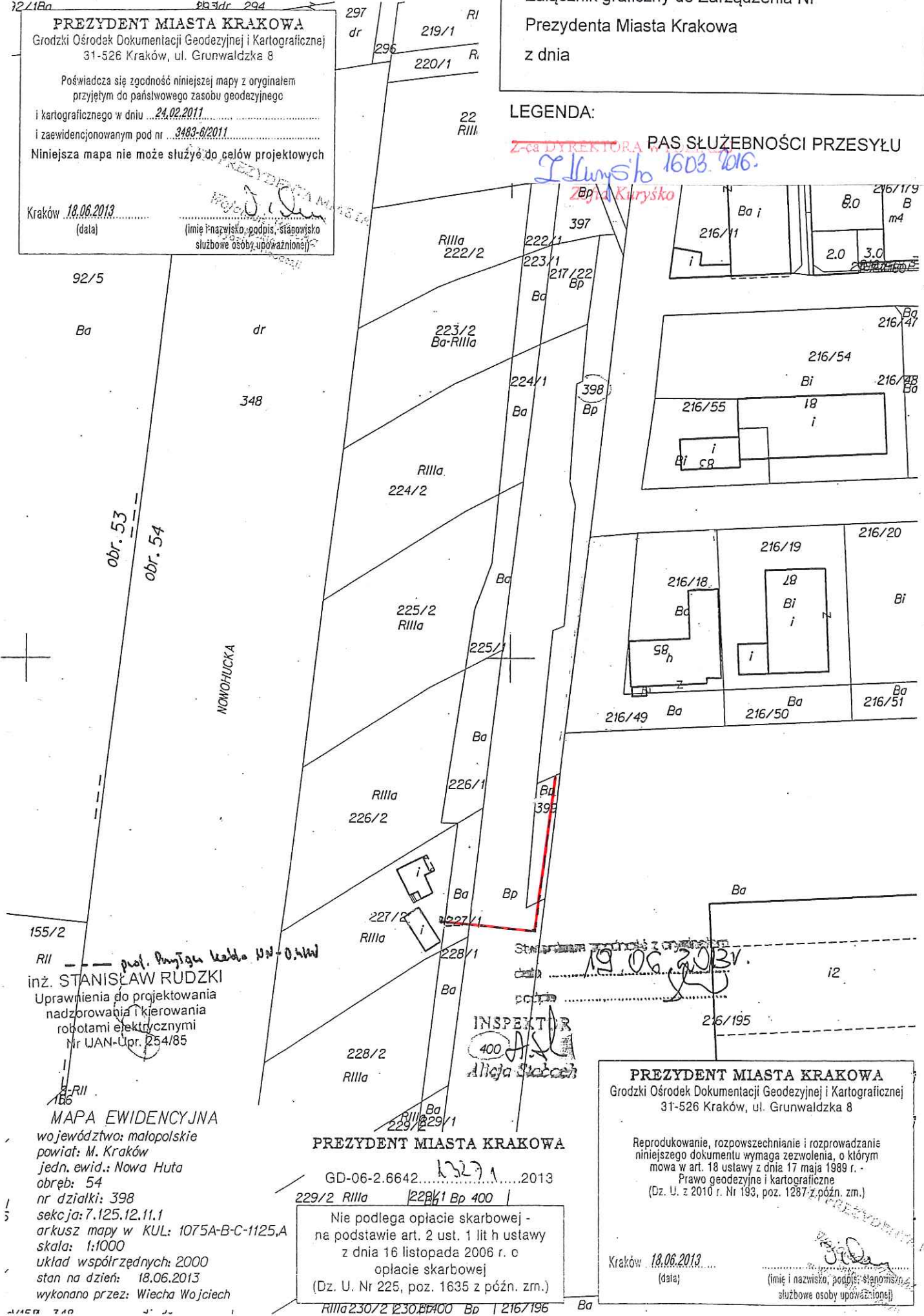

92/5

Ba

dr

348

obr. 53

obr. 54

NOWOHUCKA

155/2

RII

prof. Stanisław Rudzki  
inż. STANISŁAW RUDZKI  
Uprawnienia do projektowania  
nadzobrowania i kierowania  
robotami elektrycznymi  
Nr UAN-Upr. 254/85

**MAPA EWIDENCYJNA**

województwo: małopolskie  
powiat: M. Kraków  
jedn. ewid.: Nowa Huta  
obręb: 54  
nr działki: 398  
sekcja: 7.125.12.11.1  
arkusz mapy w KUL: 1075A-B-C-1125,A  
skala: 1:1000  
układ współrzędnych: 2000  
stan na dzień: 18.06.2013  
wykonano przez: Wiecha Wojciech

**PREZYDENT MIASTA KRAKOWA**

GD-06-2.6642.....2013

229/2 RIIla 228/1 Bp 400

Nie podlega opłacie skarbowej -  
na podstawie art. 2 ust. 1 lit h ustawy  
z dnia 16 listopada 2006 r. o  
opłacie skarbowej  
(Dz. U. Nr 225, poz. 1635 z późn. zm.)

RIIla 230/2 230/Bp 400 Bp 216/196

**PREZYDENT MIASTA KRAKOWA**  
Grodzki Ośrodek Dokumentacji Geodezyjnej i Kartograficznej  
31-526 Kraków, ul. Grunwaldzka 8

Reprodukowanie, rozpowszechnianie i rozprowadzanie  
niniejszego dokumentu wymaga zezwolenia, o którym  
mowa w art. 18 ustawy z dnia 17 maja 1989 r. -  
Prawo geodezyjne i kartograficzne  
(Dz. U. z 2010 r. Nr 193, poz. 1287 z późn. zm.)

Kraków 18.06.2013  
(data)

(imię i nazwisko, podpis, stanowisko  
służbowe osoby upoważnionej)

19.06.2013

INSPEKTOR  
400  
Alicja Stach

Niniejsza mapa ewidencyjna jest wydrukiem z bazy danych powiatowego zasobu geodezyjnego i kartograficznego, która powstała na podstawie pomiaru bezpośredniego oraz digitalizacji analogowej mapy ewidencyjnej.