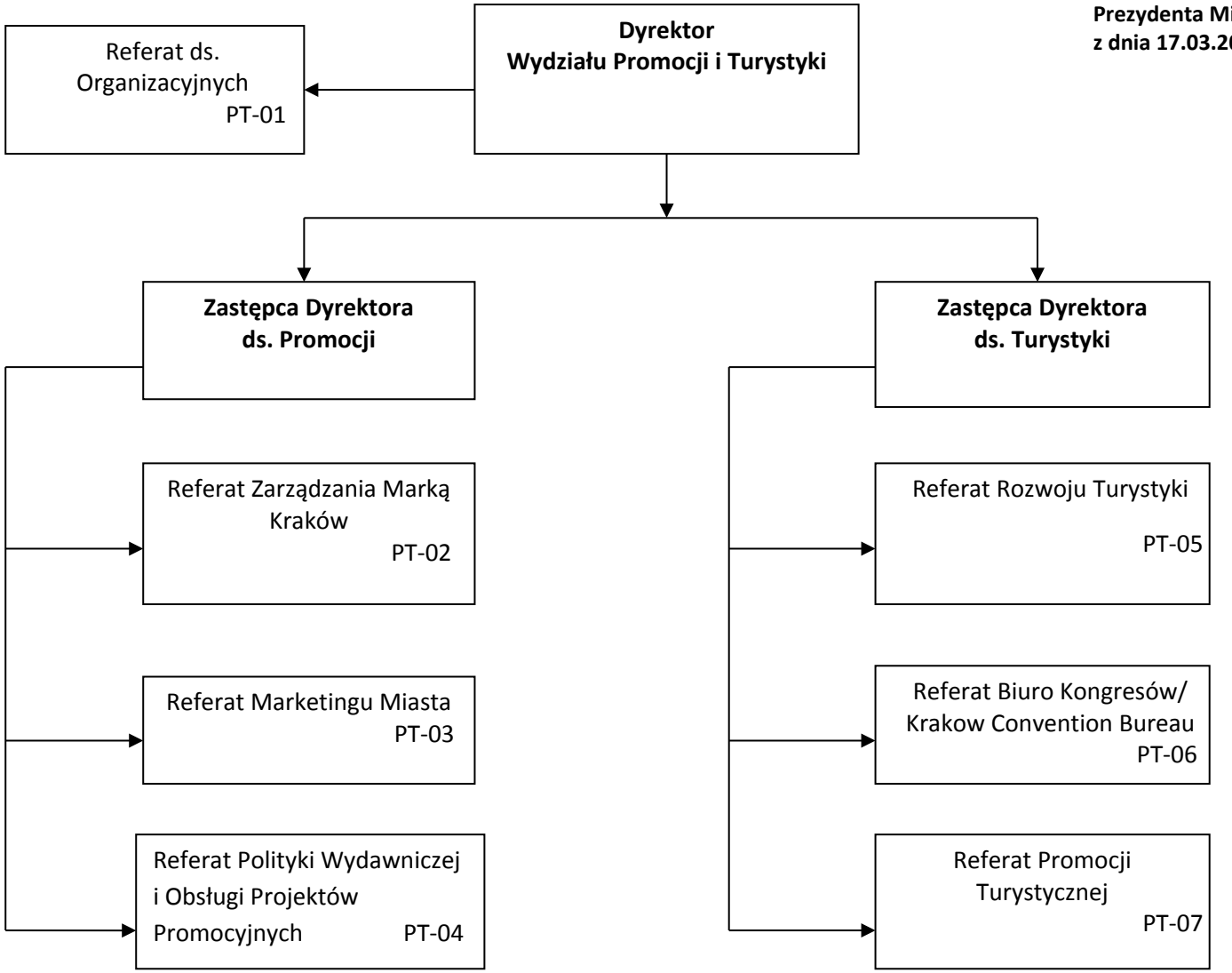załącznik
do Zarządzenia nr 605/2015
Prezydenta Miasta Krakowa
z dnia 17.03.2015 r.