załącznik graficzny do
Zarządzenia Nr
Prezydenta Miasta Krakowa
z dnia

- teren przeznaczony do oddania w dzierżawę na cel: ogródek działkowy nr 107D

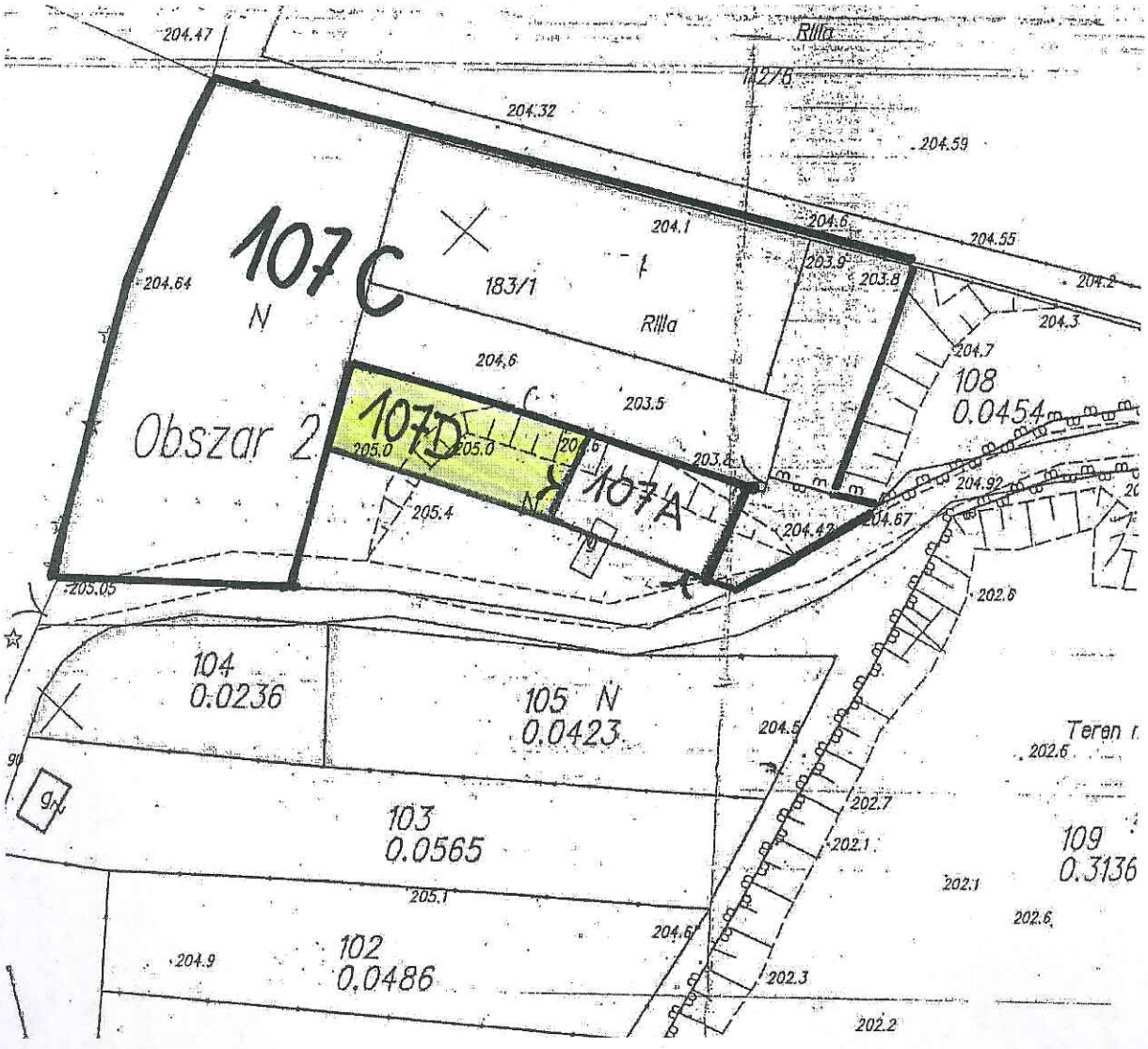

DYREKTOR WYDZIAŁU
Marek Witkowicz