

PREZYDENT MIASTA KRAKOWA
 Główny Ośrodek Dokumentacji Geodezyjnej i Kartograficznej
 31-526 Kraków, ul. Grunwaldzka 6

Poświadczam, że zgodność niniejszej mapy z oryginałem przyjętym do państwowego zasobu geodezyjnego i kartograficznego w dniu **24.02.2011** i z ewidencjonalnym pod m. **3483-6/2011**

Niniejsza mapa nie może służyć do celów projektowych

Kraków **12.09.2013**
 (data)

PREZYDENT MIASTA KRAKOWA
 Główny Ośrodek Dokumentacji Geodezyjnej i Kartograficznej
 31-526 Kraków, ul. Grunwaldzka 6

Reprodukowanie, rozpowszechnianie i rozprowadzanie niniejszego dokumentu wymaga zezwolenia, o którym mowa w art. 18 ustawy z dnia 17 maja 1989 r. - Prawo geodezyjne i kartograficzne (Dz. U. z 2010 r. Nr 193, poz. 1287 z późn. zm.)

Kraków **12.09.2013**
 (data)

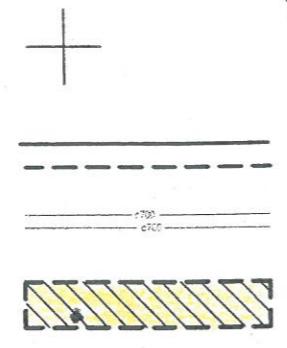

LEGENDA:

TRASA PRZEBUDOWYWANEGO ODCINKA
 MAGISTRALI CIEPŁOWNICZEJ 2xDN700

TRASA ISTNIEJĄCEJ MAGISTRALI
 CIEPŁOWNICZEJ 2xDN700

SZEROKOŚĆ PASA EKSPLOATACYJNEGO
 PAS SŁUŻEBNOŚCI

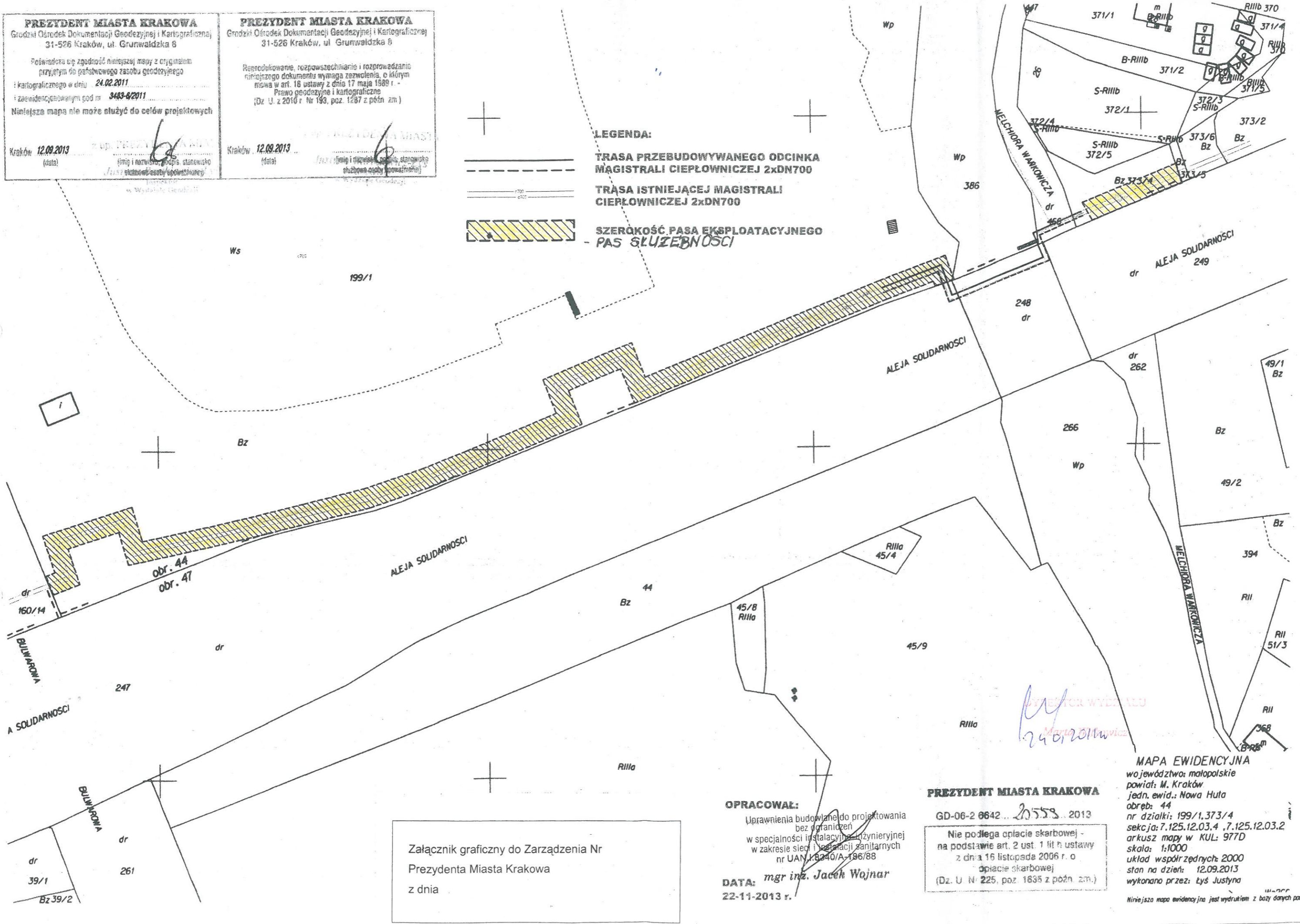

Załącznik graficzny do Zarządzenia Nr
 Prezydenta Miasta Krakowa
 z dnia

OPRACOWAŁ:
 Uprawnienia budowlane do projektowania bez ograniczeń w specjalności instalacyjno-technicznej w zakresie sieci i instalacji sanitarnych nr UAN.1.8.240/A-186/88

DATA: mgr inż. Jacek Wojnar
 22-11-2013 r.

PREZYDENT MIASTA KRAKOWA
 GD-06-2 8642... 20553... 2013

Nie podlega opłacie skarbowej - na podstawie art. 2 ust. 1 lit h ustawy z dnia 16 listopada 2006 r. o opłacie skarbowej (Dz. U. Nr 225, poz. 1635 z późn. zm.)

MAPA EWIDENCYJNA
 województwo: małopolskie
 powiat: M. Kraków
 jedn. ewid.: Nowa Huta
 obręb: 44
 nr działki: 199/1.373/4
 sekcja: 7.125.12.03.4, 7.125.12.03.2
 arkusz mapy w KUL: 977D
 skala: 1:1000
 układ współrzędnych: 2000
 stan na dzień: 12.09.2013
 wykonano przez: Tyś Justyna

Niniejsza mapa ewidencyjna jest wydrukiem z bazy danych państwowej ewidencji gruntów i budynków.