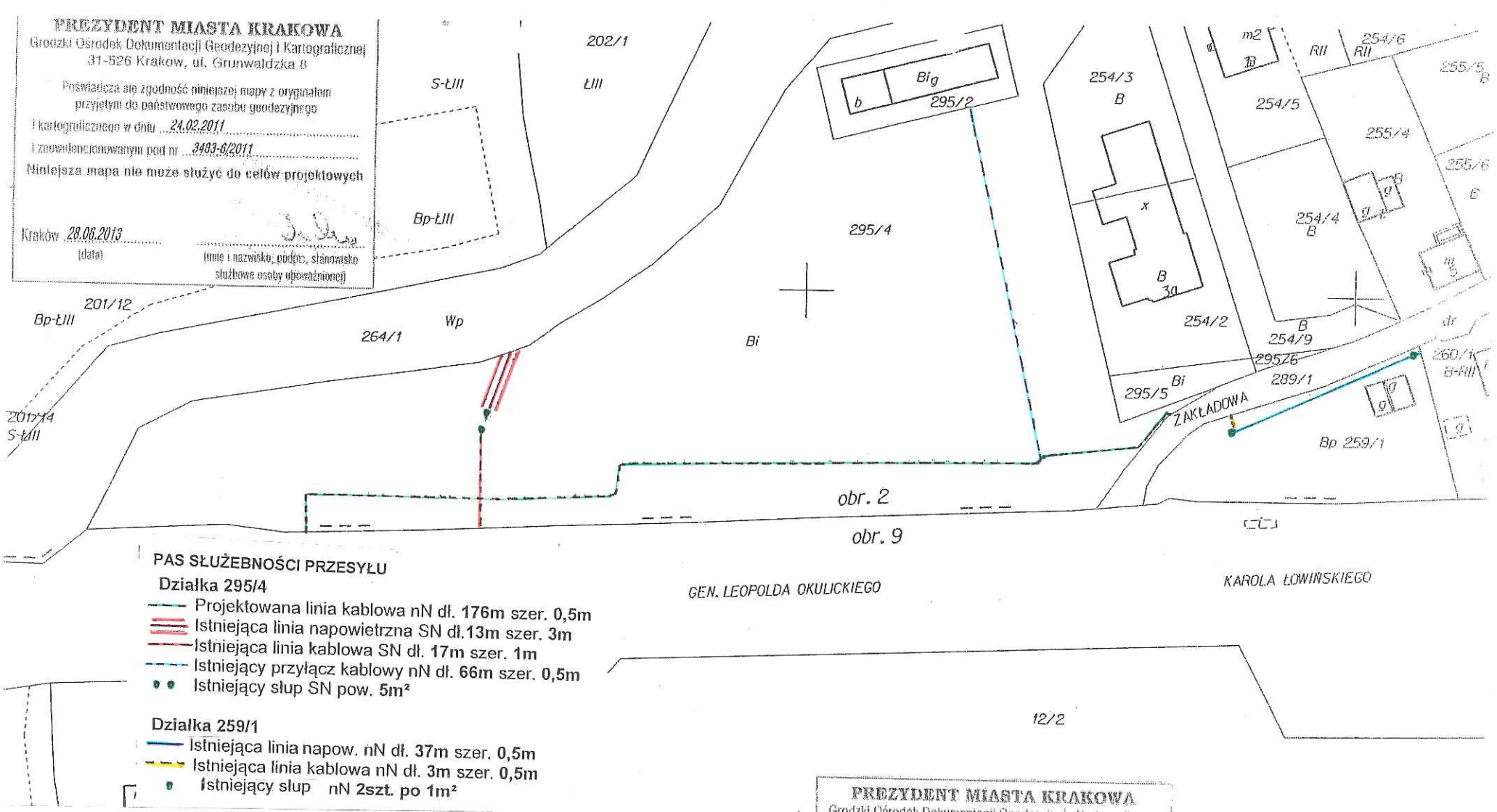

PREZYDENT MIASTA KRAKOWA
Grodzki Ośrodek Dokumentacji Geodezyjnej i Kartograficznej
31-526 Kraków, ul. Grunwaldzka 8

Poświadcza się zgodność niniejszej mapy z oryginałem przyjętym do państwowego zasobu geodezyjnego i kartograficznego w dniu 24.02.2011 i zaewidencjonowanym pod nr 3483-6/2011

Niniejsza mapa nie może służyć do celów projektowych

Kraków 28.06.2013 (data)

(imię i nazwisko, podpis, stanowisko służbowe osoby upoważnionej)

PAS SŁUŻEBNOŚCI PRZESYŁU

Działka 295/4

- Projektowana linia kablowa nN dł. **176m** szer. **0,5m**
- Istniejąca linia napowietrzna SN dł.**13m** szer. **3m**
- Istniejąca linia kablowa SN dł. **17m** szer. **1m**
- Istniejący przyłącz kablowy nN dł. **66m** szer. **0,5m**
- Istniejący słup SN pow. **5m²**

Działka 259/1

- Istniejąca linia napow. nN dł. **37m** szer. **0,5m**
- Istniejąca linia kablowa nN dł. **3m** szer. **0,5m**
- Istniejący słup nN **2szt. po 1m²**

Załącznik graficzny do Zarządzenia Nr
Prezydenta Miasta Krakowa
z dnia

DYREKTOR WYDZIAŁU
Marta Witkowicz
7-10 zdw

PREZYDENT MIASTA KRAKOWA

GD-06-2.6642.....2013

Nie podlega opłacie skarbowej - na podstawie art. 2 ust. 1 lit h ustawy z dnia 16 listopada 2006 r. o opłacie skarbowej (Dz. U. Nr 225, poz. 1635 z późn. zm.)

PREZYDENT MIASTA KRAKOWA
Grodzki Ośrodek Dokumentacji Geodezyjnej i Kartograficznej
31-526 Kraków, ul. Grunwaldzka 8

Reprodukowanie, rozpowszechnianie i rozprowadzanie niniejszego dokumentu wymaga zezwolenia, o którym mowa w art. 18 ustawy z dnia 17 maja 1989 r. Prawo geodezyjne i kartograficzne (Dz. U. z 2010 r. Nr 193, poz. 1287 z późn. zm.)

Kraków 28.06.2013 (data)

(imię i nazwisko, podpis, stanowisko służbowe osoby upoważnionej)

MAPA EWIDENCYJNA
województwo: małopolskie
powiat: M. Kraków
jedn. ewid.: Nowa Huta
obręb: 9
nr działki: 217
sekcja: 7.126.12.17.4
arkusz mapy w KUL: 876D3-D4-877C3-4
skala: 1:1000
układ współrzędnych: 2000
stan na dzień: 28.06.2013
wykonano przez: Wiecha Wojciech

Niniejsza mapa ewidencyjna jest wydrukiem z bazy danych powi