

Skala 1 : 500

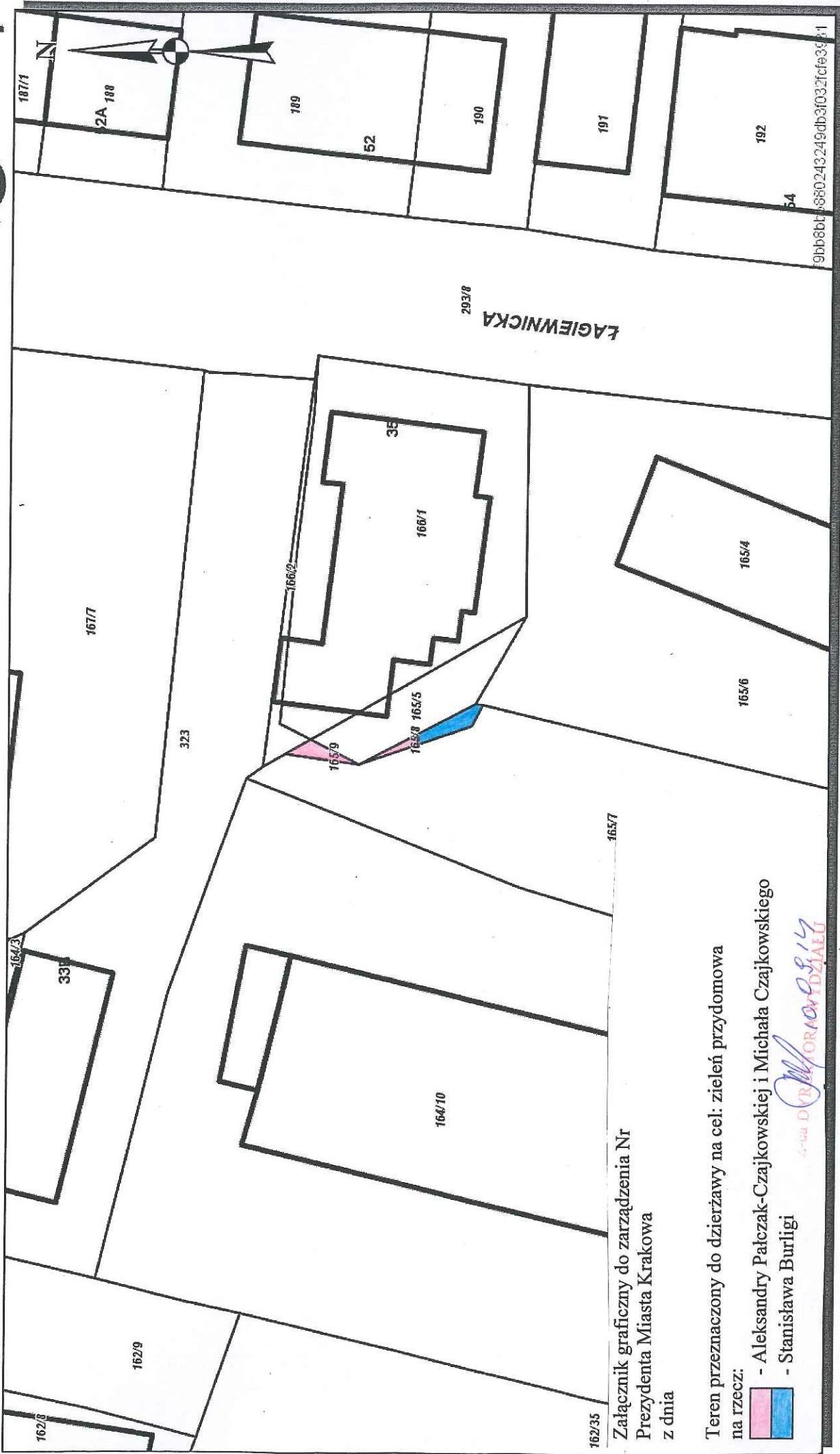

mapa przygotowana przy użyciu
Internetowego Serwera Danych Przestrzennych



Załącznik graficzny do zarządzenia Nr
Prezydenta Miasta Krakowa
z dnia

Teren przeznaczony do dzierżawy na cel: zielen przydomowa
na rzecz:

- Aleksandry Pałczak-Czajkowskiej i Michała Czajkowskiego
- Stanisława Burligi

[Handwritten signature]
Krzysztof Burliga

Dokumenty należy zamawiać w Wydziale Geodezji co podlega opłatom zgodnie z rozporządzeniem z dnia 19 lutego 2004r. w sprawie wysokości opłat za czynności geodezyjne i kartograficzne oraz udzielanie informacji, a także za wykonywanie wyrysów/ wypisów z operatu ewidencyjnego (Dz.U. Nr 37 poz. 333).

Udostępniane informacje nie są dokumentami w postępowaniach administracyjnych i innych.

INSPEKTOR
Lidia Wolitas
04.09.2014r.

Wydruk sporządzony przez grzybi (GRZYB LIDIA, Wydział Skarbu Miasta), 2014.07.16 11:37:24

[Handwritten signature]
Marta Krawczyk
06.08.2014

[Handwritten signature]
Marta Krawczyk

[Handwritten signature]
Marta Krawczyk