Załącznik Nr 3 do Zarządzenia Nr .....
Prezydenta Miasta Krakowa z dnia .....

MIEJSCOWY PLAN ZAGOSPODAROWANIA PRZESTRZENNEGO OBSZARU "REJON ŚW. JACKA - TWARDOWSKIEGO"

RYSUNEK PLANU - PROJEKT

Załącznik nr 1 do uchwały Nr ..... Rady Miasta Krakowa z dnia .....r.

Edycja do opiniowania i uzgodnień

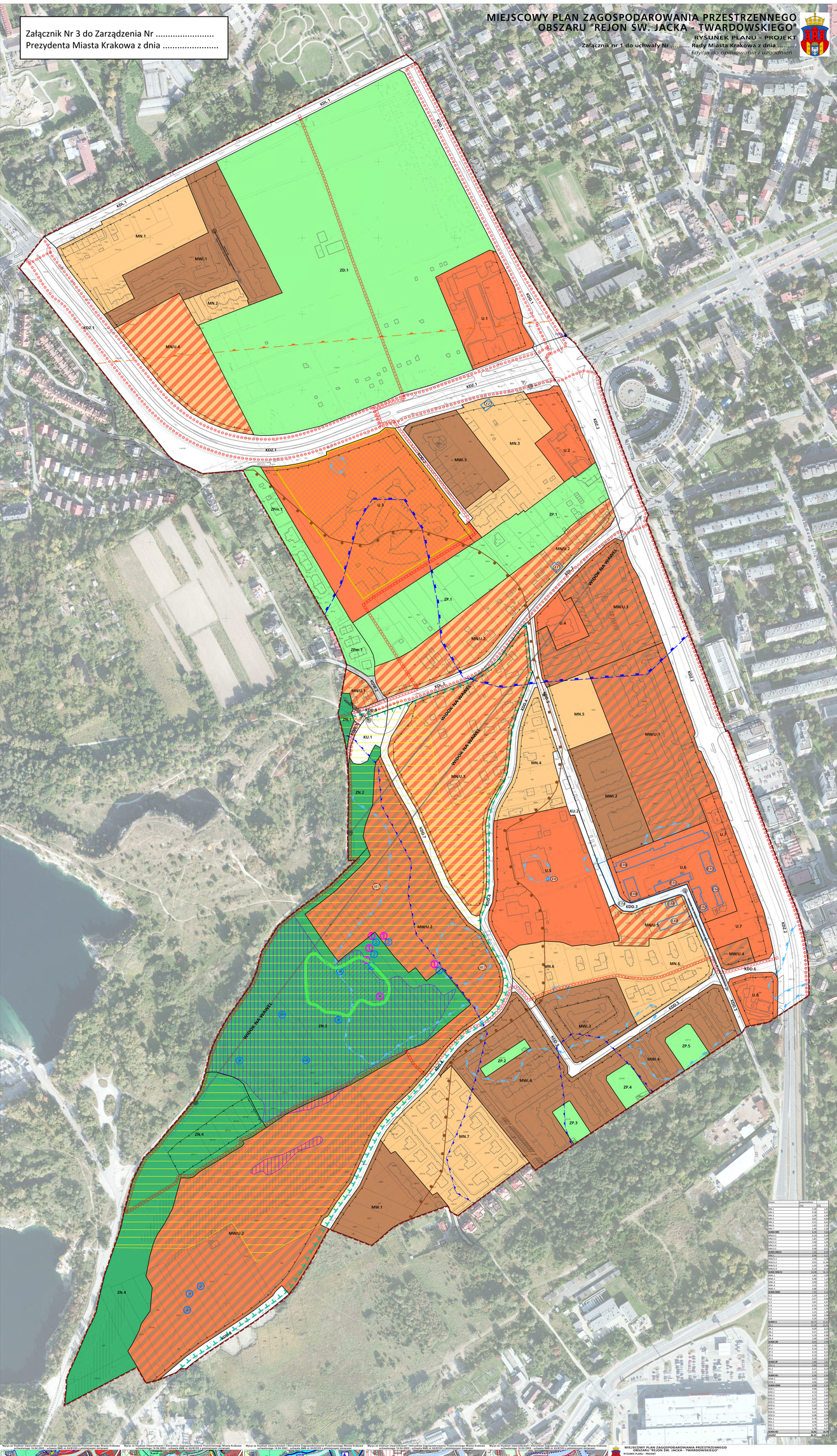

Nazwa	parametrowanie	
	min	max
MN.1	5,00	8,50
MN.2	5,00	8,50
MN.3	5,00	8,50
MN.4	5,00	8,50
MN.5	5,00	8,50
MN.6	5,00	8,50
MN.7	5,00	8,50
MWU.1	5,00	8,50
MWU.2	5,00	8,50
MWU.3	5,00	8,50
MWU.4	5,00	8,50
MWU.5	5,00	8,50
MWU.6	5,00	8,50
MW.1	5,00	8,50
MWi.1	5,00	8,50
MWi.2	5,00	8,50
MWi.3	5,00	8,50
MWi.4	5,00	8,50
MWi.5	5,00	8,50
MNU.1	5,00	8,50
MNU.2	5,00	8,50
MNU.3	5,00	8,50
MNU.4	5,00	8,50
MNU.5	5,00	8,50
ZD.1	5,00	8,50
KDZ.1	5,00	8,50
KDZ.2	5,00	8,50
KDL.1	5,00	8,50
KDL.2	5,00	8,50
KDD.1	5,00	8,50
KDD.2	5,00	8,50
KDD.3	5,00	8,50
KDD.4	5,00	8,50
KDD.5	5,00	8,50
KDD.6	5,00	8,50
KDW.1	5,00	8,50
KDW.2	5,00	8,50
KDW.3	5,00	8,50
KDW.4	5,00	8,50
KDW.5	5,00	8,50
U.1	5,00	8,50
U.2	5,00	8,50
U.3	5,00	8,50
U.4	5,00	8,50
U.5	5,00	8,50
U.6	5,00	8,50
U.7	5,00	8,50
U.8	5,00	8,50
KU.1	5,00	8,50
KU.2	5,00	8,50
ZN.1	5,00	8,50
ZN.2	5,00	8,50
ZN.3	5,00	8,50
ZN.4	5,00	8,50
ZP.1	5,00	8,50
ZP.2	5,00	8,50
ZP.3	5,00	8,50
ZP.4	5,00	8,50
ZP.5	5,00	8,50
ZPm.1	5,00	8,50
KDD.1	5,00	8,50
KDD.2	5,00	8,50
KDD.3	5,00	8,50
KDD.4	5,00	8,50
KDD.5	5,00	8,50
KDD.6	5,00	8,50
KDW.1	5,00	8,50
KDW.2	5,00	8,50
KDW.3	5,00	8,50
KDW.4	5,00	8,50
KDW.5	5,00	8,50
ZN.4	5,00	8,50
ZNAM	36,00	240,00

Wyrys ze Studium Uwarunkowań i Kierunków Zagospodarowania Przestrzennego Miasta Krakowa uchwalonego 10.04.2003 - uchwała RMK nr XLVII/535 z późniejszymi zmianami

K1 STUDIUM PRZESTRZENNO - KULTUROWY ZESPÓŁ WIDOKOWY WAWELA

K2 STUDIUM PRZESTRZENNO - KULTUROWY ZESPÓŁ WIDOKOWY WAWELA

K3 STUDIUM TWARDOWSKIEGO - SYSTEM PRZYRODNICZY

K4 STUDIUM TWARDOWSKIEGO - SYSTEM KOMUNIKACYJNY

K5 STUDIUM REGIONU - SYSTEM PRZYRODNICZY

MIEJSCOWY PLAN ZAGOSPODAROWANIA PRZESTRZENNEGO OBSZARU "REJON ŚW. JACKA - TWARDOWSKIEGO"

RYSUNEK PLANU - PROJEKT

Załącznik nr 1 do uchwały Nr ..... Rady Miasta Krakowa z dnia .....r.

Edycja do opiniowania i uzgodnień

ELEMENTY USTALEŃ PLANU:

- granica obszaru objętego planem
- linia rozgraniczająca
- nieprzekraczalna linia zabudowy
- obowiązująca linia zabudowy
- nieprzekraczalna linia kalenicy
- Tereny zabudowy mieszkaniowej, z zabudowami jednorodzinnymi, jak zabudowa plombowa
- Tereny zabudowy mieszkaniowej - usługowej, z zabudowanymi przeważnie budynkami mieszkalnymi wielorodzinnymi, jak zabudowa istniejąca, z zabudowanymi przeważnie budynkami mieszkalnymi wielorodzinnymi, jak zabudowa istniejąca
- Tereny zabudowy mieszkaniowej - usługowej, z zabudowanymi przeważnie budynkami mieszkalnymi wielorodzinnymi, jak zabudowa istniejąca, z zabudowanymi przeważnie budynkami usługowymi
- Tereny zabudowy mieszkaniowej, z zabudowanymi przeważnie budynkami mieszkalnymi wielorodzinnymi, jak istniejąca
- Teren zieleni, z zabudowanym przeważnie jako zieleń wysoka, jak istniejąca
- Teren zieleni, z zabudowanym przeważnie jako zieleń urządzona, jak istniejąca
- Teren zieleni, z zabudowanym przeważnie jako zieleń urządzona
- Teren zieleni, z zabudowanym przeważnie jako zieleń wysoka
- Teren zieleni, z zabudowanym przeważnie jako zieleń urządzona
- Teren zieleni, z zabudowanym przeważnie jako zieleń wysoka
- Teren zieleni, z zabudowanym przeważnie jako zieleń urządzona