Załącznik Nr 4
do Instrukcji planowania
i monitorowania inwestycji
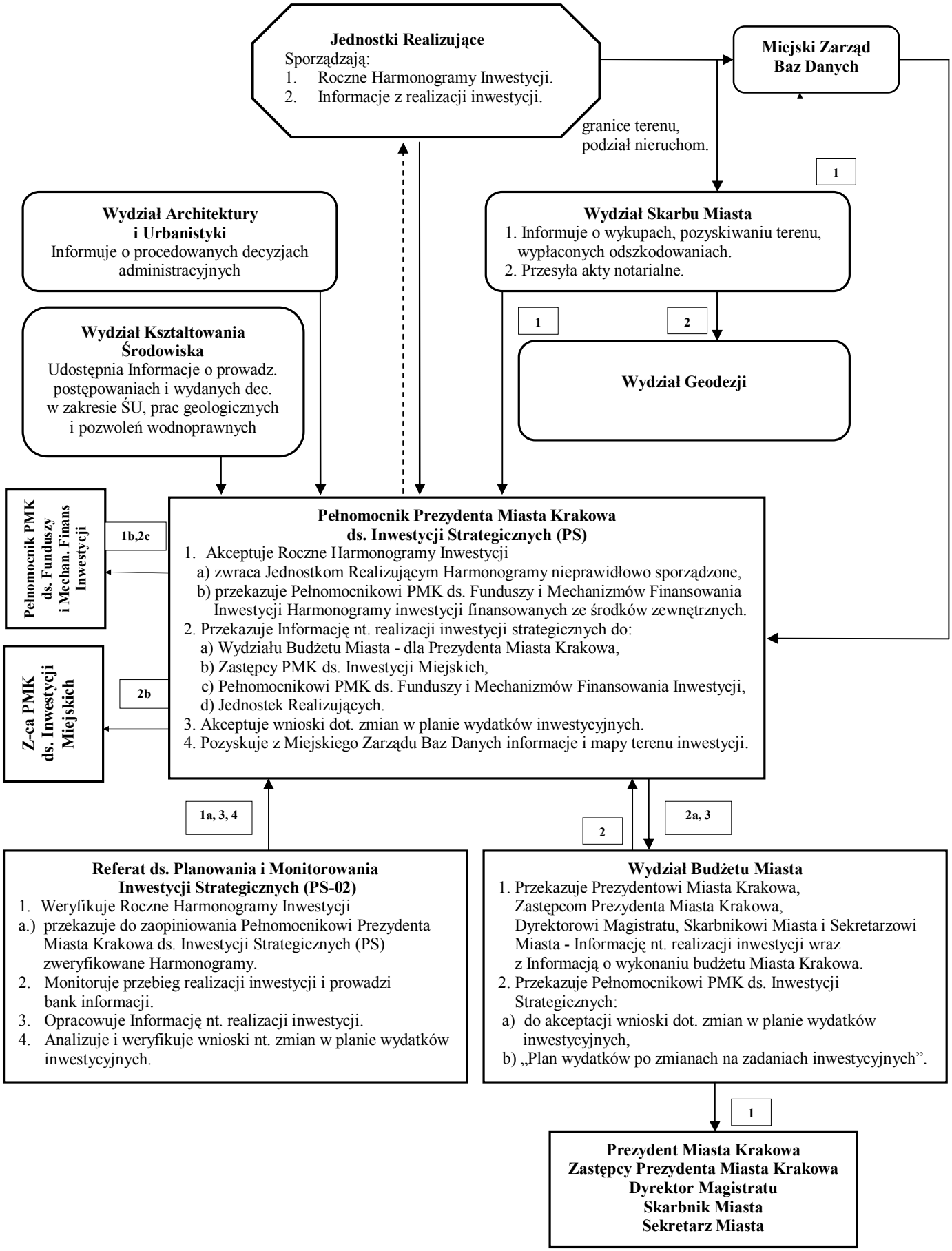
Monitorowanie realizacji budżetu Miasta w zakresie <u>inwestycji strategicznych</u>