Załącznik do zarządzenia Nr 1202/2005
Prezydenta Miasta Krakowa
z dnia 4 LIPCA 2005 R.
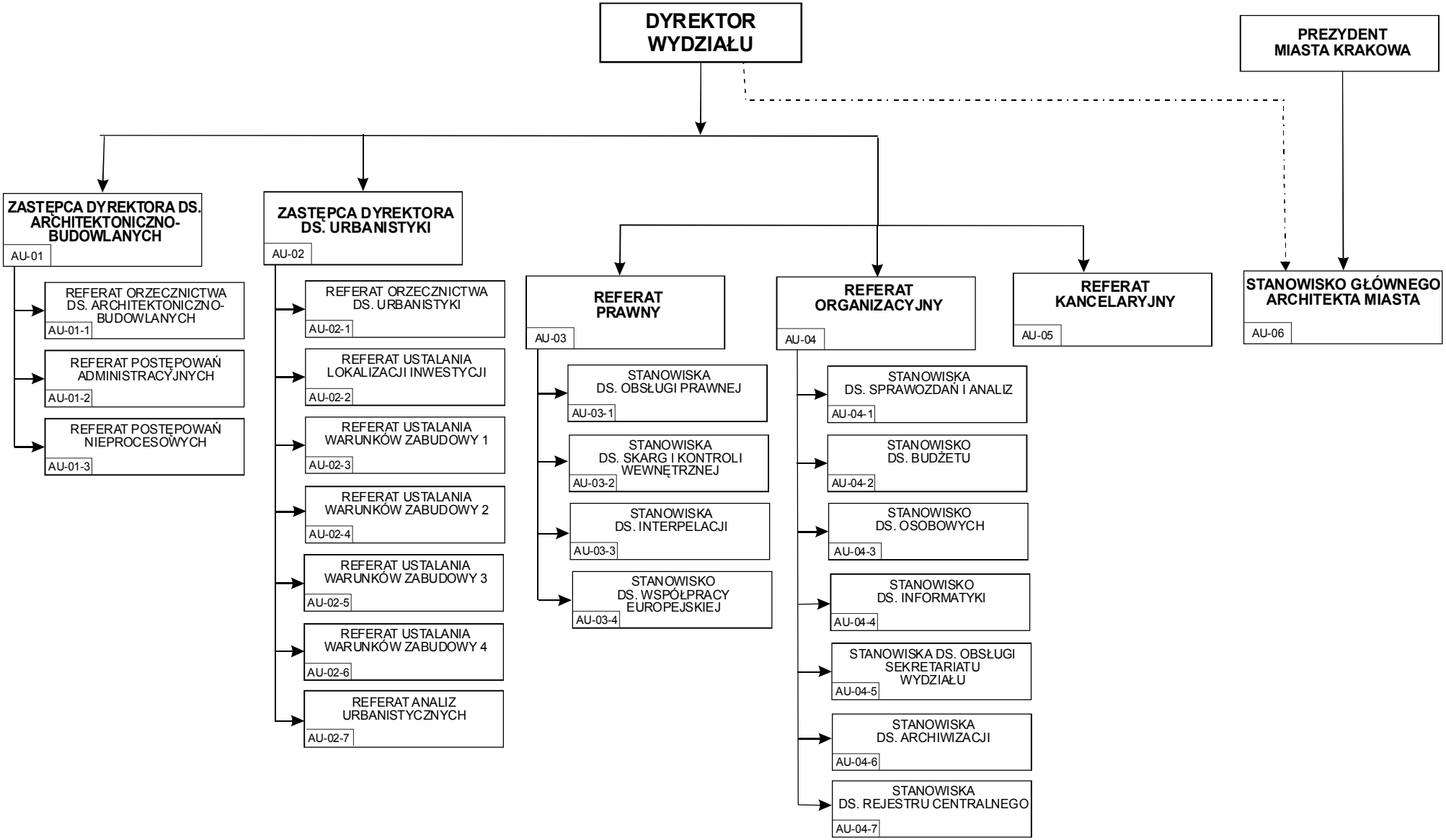
WYDZIAŁ ARCHITEKTURY I URBANISTYKI