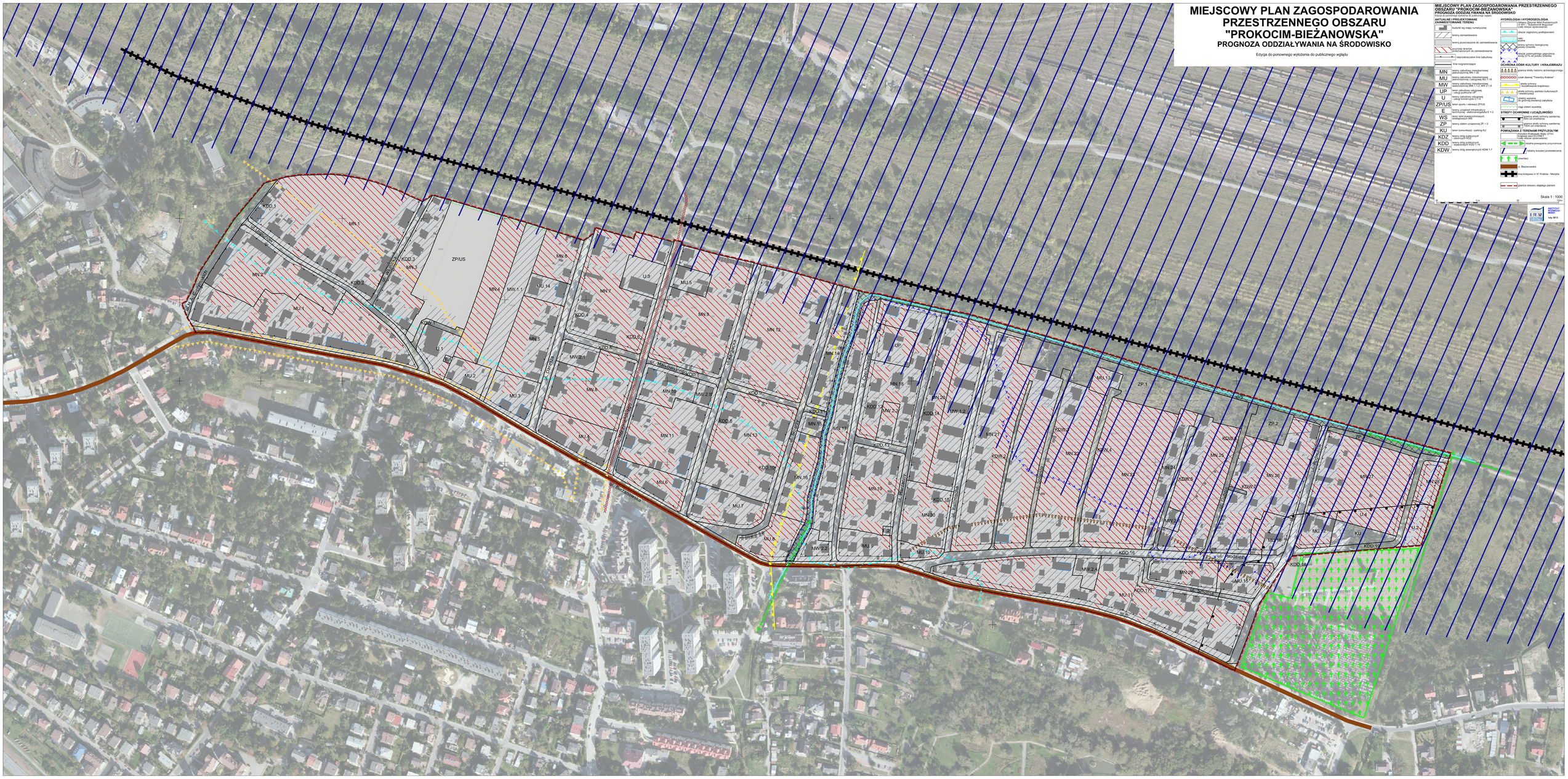
MIEJSCOWY PLAN ZAGOSPODAROWANIA PRZESTRZENNEGO OBSZARU "PROKOCIM-BIEŻANOWSKA"
PROGNOZA ODDZIAŁYWANIA NA ŚRODOWISKO
Edycja do ponownego wyłożenia do publicznego wglądu
AKTUALNE I PROJEKTOWANE ZAGWARANTOWANE TERENY
budynki wg mapy numerycznej
tereny zainwestowane
tereny przeznaczone do zainwestowania
przyszły teren zainwestowania po odinwestowaniu
nieprzekraczalne linie zabudowy
linie rozgraniczające
MN tereny zabudowy mieszkaniowej jednorodzinnej
MU tereny zabudowy mieszkaniowej jednorodzinnej i usługowej MU1-10
MW tereny zabudowy mieszkaniowej wielorodzinnej MW1.1-MW2.4
UP teren zabudowy usługowej usługi publiczne UP-1
U tereny zabudowy usługowej usługi komercyjne U1-14
ZP/US teren sportu i rekreacji ZP/US
E tereny urządzeń infrastruktury technicznej - stacja transformatorowa E-1-2
WS teren wód powierzchniowych śródlądowych WS
ZP tereny zieleni urządzonej ZP-1-3
KU teren komunikacji - parking KU
KDZ tereny dróg publicznych - zbiorcze KDZ-1-2
KDD tereny dróg publicznych - dojazdowe KDD-1-19
KDW tereny dróg wewnętrznych KDW-1-7
HYDROLOGIA I HYDROGEOLOGIA
granice zlewni bezpośrednich cieków Bieżanowskiego i Cieku Obszar opracowania
obszar zagrożony podtopieniami
rzeka
tereny ochrony biologicznej wg planu Chemka
obszar potencjalnego zagrożenia powodzią Q=100 wg planu Chemka
OCHRONA DÓBR KULTURY I KRAJOBRAZU
granica strefy ochrony archeologicznego
strefa ochrony "Tereny Krakowa"
strefa ochrony krajobrazu - ekspozycji
strefy ochrony warstwy kulturowych - miejscowej
strefy wpisane do gminnej ewidencji zabytków
ciągi zieleni wysokiej
STREFY OCHRONNE I UCIĄŻLIWOŚCI
granica strefy ochrony sanitarnej zbiornika wodnego
granice strefy ochrony sanitarnej ujęcia wody
granice strefy ochrony sanitarnej - ujęcie wody podziemnej
POWIĄZANIA Z TERENAMI PRZYLEGŁYMI
kierunek ruchu pojazdów (strefa ruchu uspokojonego)
kierunek powiązania przyrodniczego
kierunki korytarz przewietrzania
N (kierunki)
ul. Bieżanowska
linia kolejowa nr 91 Kraków - Medyka
granica obszaru objętego planem
Skala 1 : 1000
0
10
20
50m
IRM
INSTYTUT ROZWOJU MIAST
luty 2013
KDD.1
MN.1
MU.1
MN.2
KDD.2
KDD.3
MN.3
ZP/US
MN.4
MW.1.1
MU.14
MN.5
KDW.1
U.1
MU.2
MU.3
MN.6
MW.2.1
MN.7
KDD.4
MN.8
U.3
MU.5
KDD.5
MN.9
MN.10
MW.2.2
KDD.6
MN.11
MU.6
MU.7
KDD.7
KDD.8
MN.12
MN.13
KDD.9
MN.14
MN.15
KDD.10
MN.16
MU.8
MW.2.3
KDD.11
MN.17
MN.18
MU.9
MU.10
KDD.12
MN.19
MN.20
KDD.13
MW.2.4
MN.21
KDD.14
MN.22
MN.23
MU.11
KDD.15
MN.24
MN.25
MN.26
MN.27
MN.28
MN.29
MN.30
MU.12
MU.13
MU.14
MU.15
MU.16
MU.17
MU.18
KDD.16
KDD.17
KDD.18
KDD.19
KDW.1
KDW.2
KDW.3
KDW.4
KDW.5
KDW.6
KDW.7
ZP.1
ZP.2
ZP.3
U.4
U.2
KU
UP.1
ul. Bieżanowska
ul. Kwiatowa
ul. Wiślicka
ul. Modlniczowska
ul. Modlniczowska - MW.KDD
ul. Modlniczowska - KDD
ul. Modlniczowska - KDW
ul. Modlniczowska - KDZ
ul. Bieżanowska
ul. Bieżanowska
ul. Bieżanowska