MIEJSCOWY PLAN ZAGOSPODAROWANIA PRZESTRZENNEGO OBSZARU "LAS WOLSKI"

PROJEKT RYSUNKU PLANU

ZAŁĄCZNIK NR 1 DO UCHWAŁY NR CII/1385/10 RADY MIASTA KRAKOWA Z DNIA 9 CZERWCA 2010 r.

LEGENDA:

ELEMENTY USTALEŃ PLANU

- granica obszaru objętego planem
- linie rozgraniczające
- nieprzekraczalne linie zabudowy
- nieprzekraczalna linia lokalizacyjna

PRZEZNACZENIE TERENÓW

TERENY ZABUDOWY MIESZKANIOWEJ

- MN. 1, MN. 2, MN. 3, MN. 4, MN. 5, MN. 6, MN. 7, MN. 8, MN. 9, MN. 10, MN. 11, MN. 12, MN. 13, MN. 14, MN. 15, MN. 16 – zabudowa mieszkaniowa jednorodzinna

TERENY ZABUDOWY USŁUGOWEJ

- Ur/mz – obiekty kultu religijnego i dom zakonny
- Uo – usługi oświaty
- Un/mz – usługi nauki z zapleczem hotelarsko-gastronomicznym
- US – usługi sportu
- USw – plac rekreacyjno-wypoczynkowy
- Ue. 1, Ue. 2 – usługi edukacji i kultury

TERENY UŻYTKOWANE ROLNICZO

- RM.1, RM.2, RM.3 – zabudowa zagrodowa

TERENY ZIELENI

- ZL. 1, ZL. 2, ZL. 3, ZL. 4, ZL. 5, ZL. 6, ZL. 7, ZL. 8, ZL. 9 – lasy
- ZN. 1, ZN. 2 – rezerwaty przyrody
- ZP/zoo.1, ZP/zoo.2 – ogród zoologiczny
- ZPp. 1, ZPp. 2, ZPp. 3, ZPp. 4, ZPp. 5, ZPp. 6, ZPp. 7 – parki i zieleńce
- ZPo. 1, ZPo. 2, ZPo. 3, ZPo. 4, ZPo. 5, ZPo. 6, ZPo. 7, ZPo. 8, ZPo. 9, ZPo.10, ZPo.11, ZPo.12 – ogrody

TERENY INFRASTRUKTURY TECHNICZNEJ

- W. 1, W. 2 – obiekty i urządzenia służące zaopatrzeniu w wodę

TERENY KOMUNIKACJI

tereny dróg publicznych:

- KDL – droga klasy lokalnej
- KD/D.1, KD/D.2, KD/D.3, KD/D.4, KD/D.5 – drogi klasy dojazdowej

tereny dróg wewnętrznych:

- KDW.1, KDW.2, KDW.3 – drogi wewnętrzne

tereny komunikacji publicznej:

- KD/X.1, KD/X.2, KD/X.3, KD/X.4 – wydzielone ciągi pieszo-jezdne

- strefa ochrony konserwatorskiej
- strefa nadzoru archeologicznego

ELEMENTY OKREŚLONE PRZEPISAMI I DECYZJAMI ODRĘBNYMI

- (RK) – obiekty wpisane do rejestru zabytków
- (EZ) – obiekty ujęte w gminnej ewidencji zabytków
- (ZA) – stanowiska archeologiczne
- PP – pomniki przyrody
- strefa 50 m od stopy wału od strony odpowietrznej
- strefa ochronna ujęcia wód podziemnych na Sance
- potencjalne zagrożenie powodziowe Q 0.1% (wg. RZGW w Krakowie)
- strefa osuwiskowa
- 310 / 380 – zasięg powierzchni ograniczających lotniska Kraków - Balice

ELEMENTY INFORMACYJNE NIE BĘDĄCE USTALENIAMI PLANU

- granice i numery działek
- budynki istniejące
- krawędzie jezdni istniejących i projektowanych dróg
- punkty widokowe
- ciągi widokowe
- osie i wyglądy widokowe
- dominanty
- szlaki turystyczne
- szlak Twierdzy Kraków
- orientacyjny przebieg tras rowerowych
- Polany Lasu Wolskiego
- fragmenty terenów o dużym spadku (poza obszarem Lasu Wolskiego)
- orientacyjne granice GZWP 450 oraz GZWP 326 (wg Studium)

50 0 100 200 m

skala 1:2000

URZĄD MIASTA KRAKOWA
BIURO PLANOWANIA PRZESTRZENNEGO
MAJ 2010

Podkład mapowy stanowi projektowany z wykorzystaniem urzędowej bazy mapy zasadniczej, która pierwotnie mapy dla obszaru planu pod przechowywanie w Biurze Planowania Przestrzennego Urzędu Miasta Krakowa i posiada potwierdzenie zgodności z zasobem geodezyjno-kartograficznym.
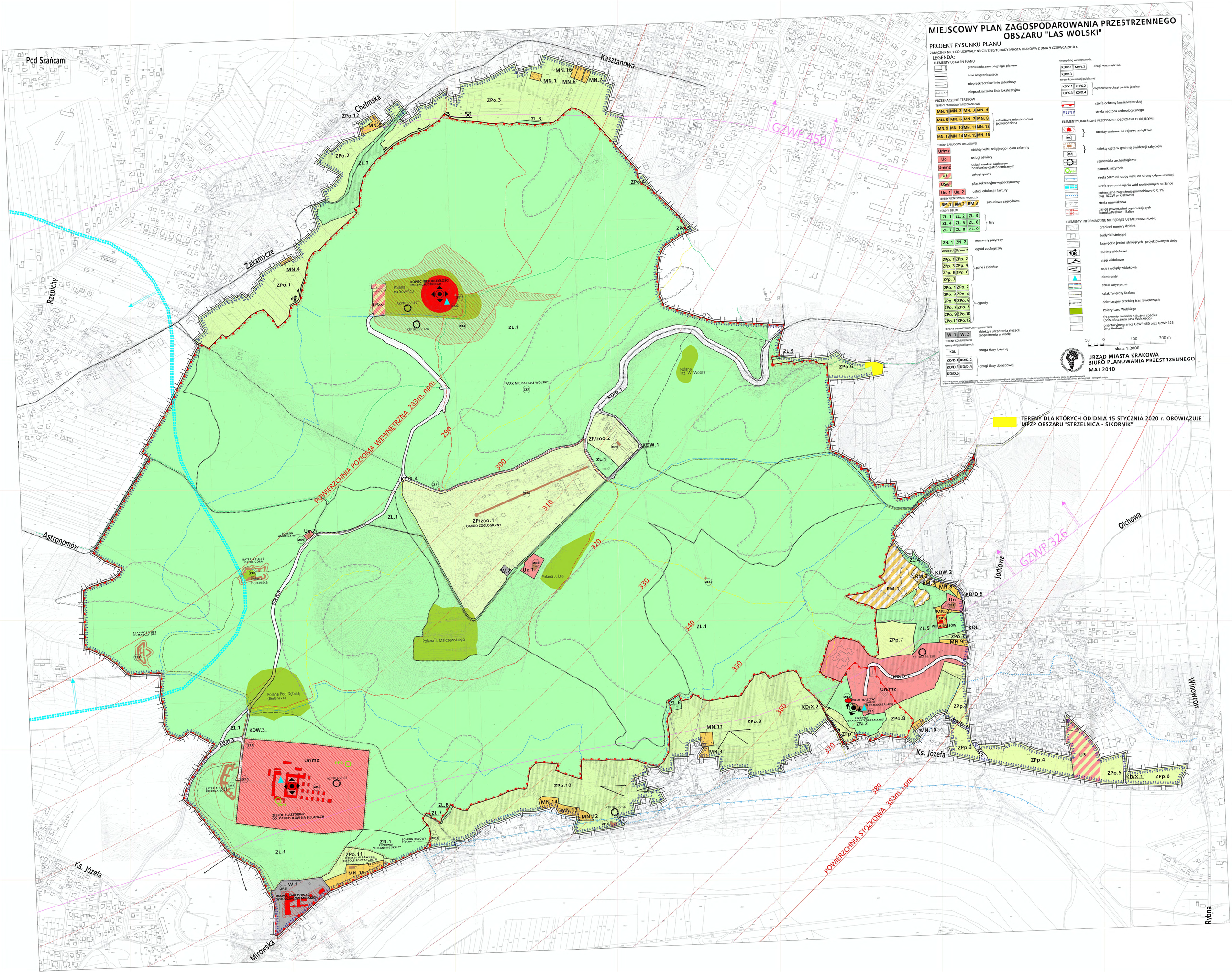
TERENY DLA KTÓRYCH OD DNIA 15 STYCZNIA 2020 r. OBOWIĄZUJE MPZP OBSZARU "STRZELNICA - SIKORNIK"