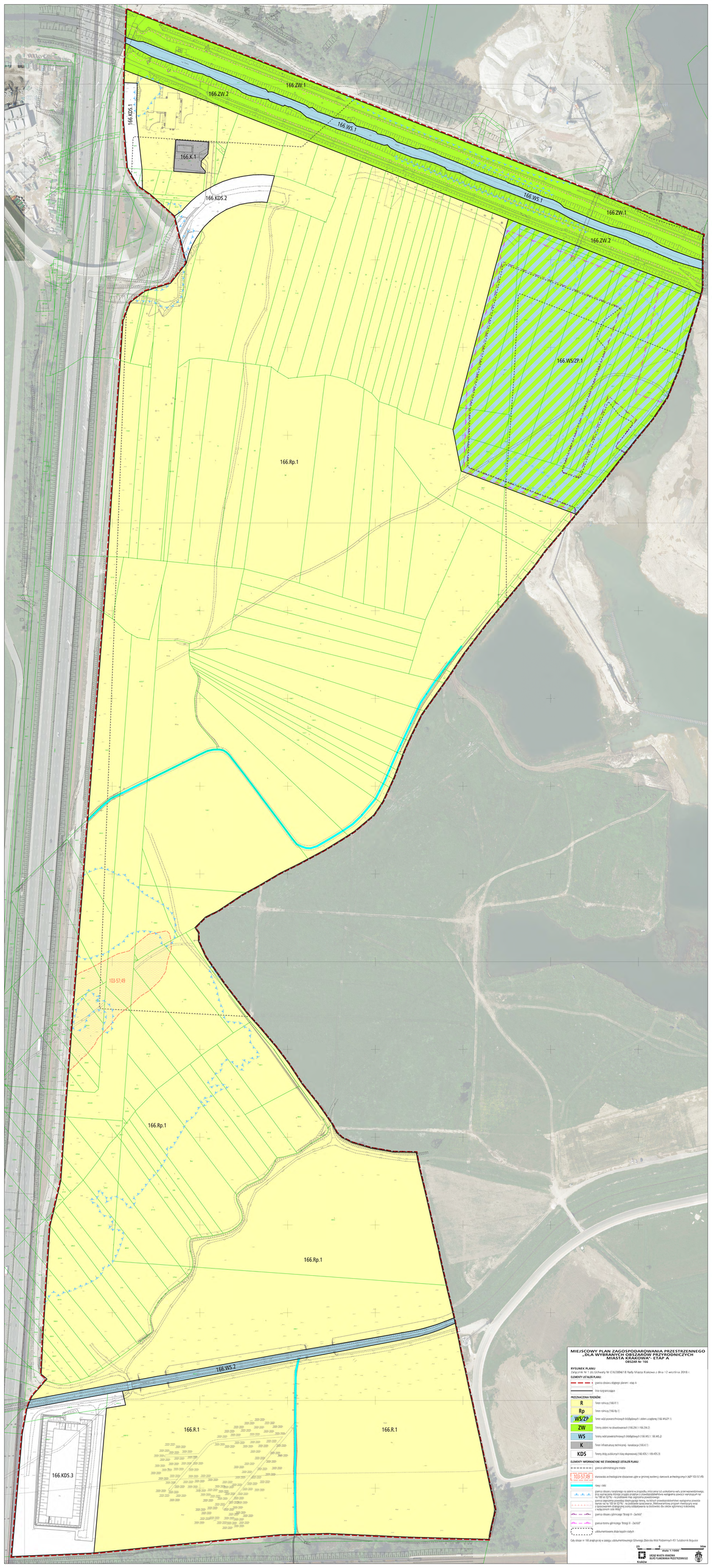


MIEJSCOWY PLAN ZAGOSPODAROWANIA PRZESTRZENNEGO „DLA WYBRANYCH OBSZARÓW PRZYRODNICZYCH MIASTA KRAKOWA" - ETAP A

OBSZAR Nr 166

RYSUNEK PLANU

Załącznik Nr 1 do Uchwały Nr CIX/2789/18 Rady Miasta Krakowa z dnia 12 września 2018 r.

ELEMENTY USTALEŃ PLANU

- granica obszaru objętego planem - etap A
- linie rozgraniczające

PRZEZNACZENIA TERENÓW:

- R — Teren rolniczy (166.R.1)
- Rp — Teren rolniczy (166.Rp.1)
- WS/ZP — Teren wód powierzchniowych śródlądowych i zieleni urządzonej (166.WS/ZP.1)
- ZW — Tereny zieleni na obwałowaniach (166.ZW.1-166.ZW.2)
- WS — Tereny wód powierzchniowych śródlądowych (166.WS.1 - 166.WS.2)
- K — Teren infrastruktury technicznej - kanalizacja (166.K.1)
- KDS — Tereny dróg publicznych klasy zbiorowej (166.KDS.1, 166.KDS.3)

ELEMENTY INFORMACYJNE NIE STANOWIĄCE USTALEŃ PLANU:

- granica administracyjna miasta
- 103-57.49 — stanowisko archeologiczne zlokalizowane ujęte w gminnej ewidencji zabytków archeologicznych (AZP 103-57.49)
- rowy i cieki
- granica obszaru narażonego na zalanie w przypadku zniszczenia lub uszkodzenia wału przeciwpowodziowego, przy przepływie wody o prawdopodobieństwie przewyższenia 0,5% (tzw. woda stuletnia) wyznaczona powodzią z 1997 r. na podstawie map ogólnodostępnych
- granica zagrożenia powodzią obejmującego tereny, na których prawdopodobieństwo wystąpienia powodzi wynosi 1% (tzw. woda stuletnia) wyznaczona na podstawie map ogólnodostępnych (mapy sporządzone z uwzględnieniem obiektów hydrotechnicznych, w tym ochronnych, istniejących w momencie ich sporządzenia)
- granica obszaru górniczego "Grzegórzki III - Zachód"
- granica terenu górniczego "Grzegórzki III - Zachód"
- udokumentowane złoża kopalin stałych

Cyfry oznaczające numery działek ujętych w granicach obszaru objętego planem

Cyfry oznaczające numery działek ujętych w granicach obszaru objętego planem oraz w sąsiedztwie tego obszaru, w odległości nie większej niż 100 m od jego granic, na których mogą być prowadzone roboty budowlane, o których mowa w art. 81 ust. 2 pkt 1 ustawy z dnia 23 lipca 2003 r. o ochronie zabytków i opiece nad zabytkami (Dz. U. z 2018 r. poz. 1446, z późn. zm.)