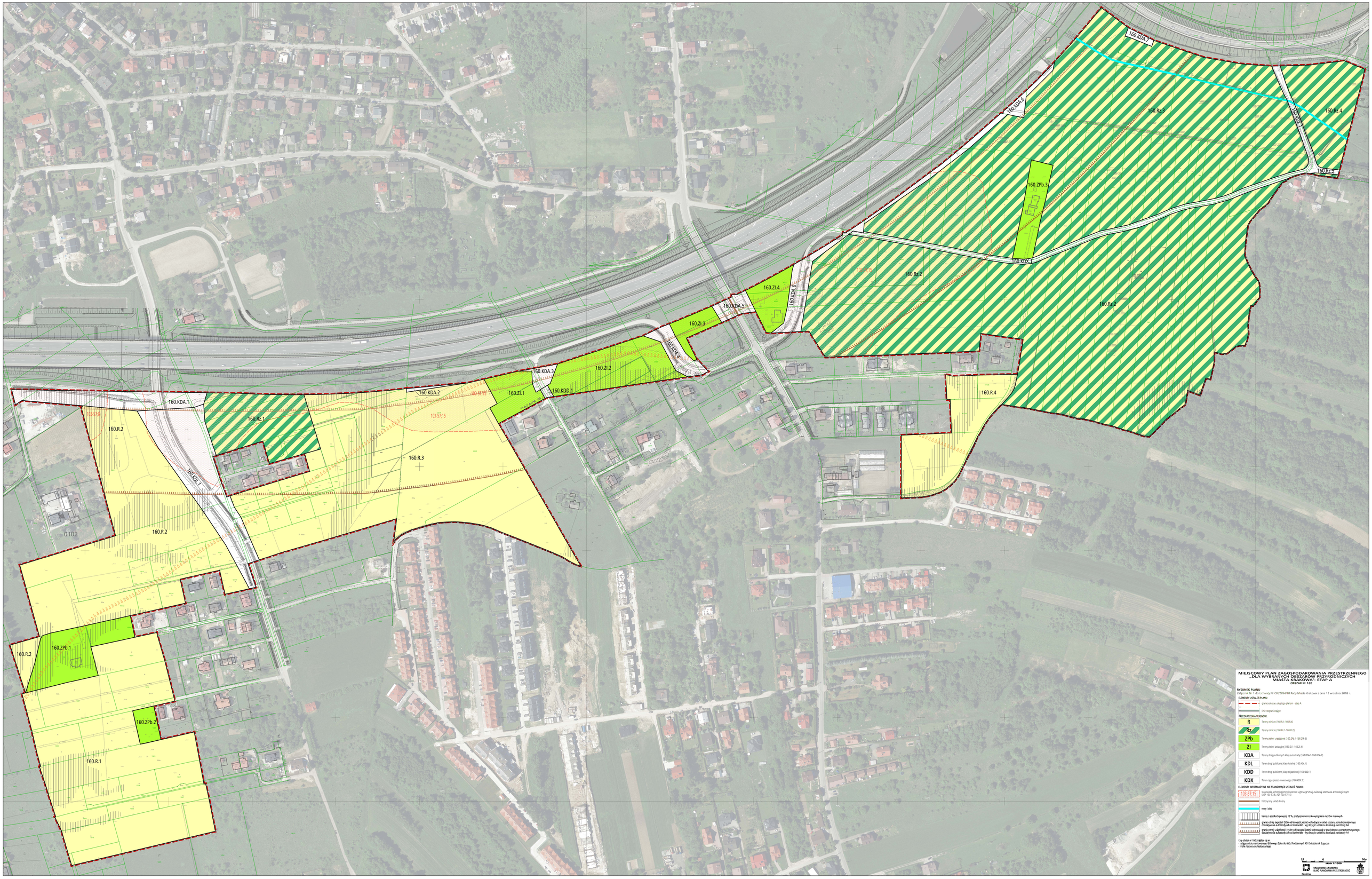

MIEJSCOWY PLAN ZAGOSPODAROWANIA PRZESTRZENNEGO „DLA WYBRANYCH OBSZARÓW PRZYRODNICZYCH MIASTA KRAKOWA" - ETAP A

OBSZAR Nr 160

RYSUNEK PLANU

Załącznik Nr 1 do uchwały Nr CIXVZ89/418 Rady Miasta Krakowa z dnia 12 września 2018 r.

ELEMENTY USTALEŃ PLANU:

- granica obszaru objętego planem - etap A
- linie ograniczające

PRZEZNACZENIA TERENÓW:

- R — Tereny rolnicze (160.R.1-160.R.4)
- RZ — Tereny rolnicze (160.Rz.1-160.Rz.5)
- ZPb — Tereny zieleni urządzonej (160.ZPb.1-160.ZPb.3)
- ZI — Tereny zieleni izolacyjnej (160.ZI.1-160.ZI.4)
- KDA — Tereny dróg publicznych klasy autostrady (160.KDA.1-160.KDA.7)
- KDL — Teren drogi publicznej klasy lokalnej (160.KDL.1)
- KDD — Teren drogi publicznej klasy dojazdowej (160.KDD.1)
- KDX — Teren ciągu pieszo-rowerowego (160.KDX.1)

ELEMENTY INFORMACYJNE NIE STANOWIĄCE USTALEŃ PLANU:

- 103-57.15 — stanowiska archeologiczne otoczone ochroną ujęte w ogólnej ewidencji stanowisk archeologicznych (AZP 103-57.8, AZP 103-57.15)
- historyczny układ drogowy
- rzeka i ciek
- tereny o spadkach powyżej 12 %, przeznaczonemu do wyciągania nachów masowych
- granica strefy bezpośrednio (50m od krawędzi jezdni) wchodzącej w skład obszaru zurbanizowanego Oddziaływania Autostrady A4 na środowisko - wg decyzji o ustaleniu lokalizacji autostrady A4
- granica strefy ograniczonej (150m od krawędzi jezdni) wchodzącej w skład obszaru zurbanizowanego Oddziaływania Autostrady A4 na środowisko - wg decyzji o ustaleniu lokalizacji autostrady A4

Cały obszar nr 160 znajduje się w:
- obszarze szczególnego zagrożenia powodzią - obszar o wysokim prawdopodobieństwie wystąpienia powodzi (Q100 - 1%)
- strefie ochrony archeologicznej

Skala 1:1000

0 10 50

OKRĘG MIASTA KRAKOWA
BIURO PLANOWANIA PRZESTRZENNEGO
Kraków