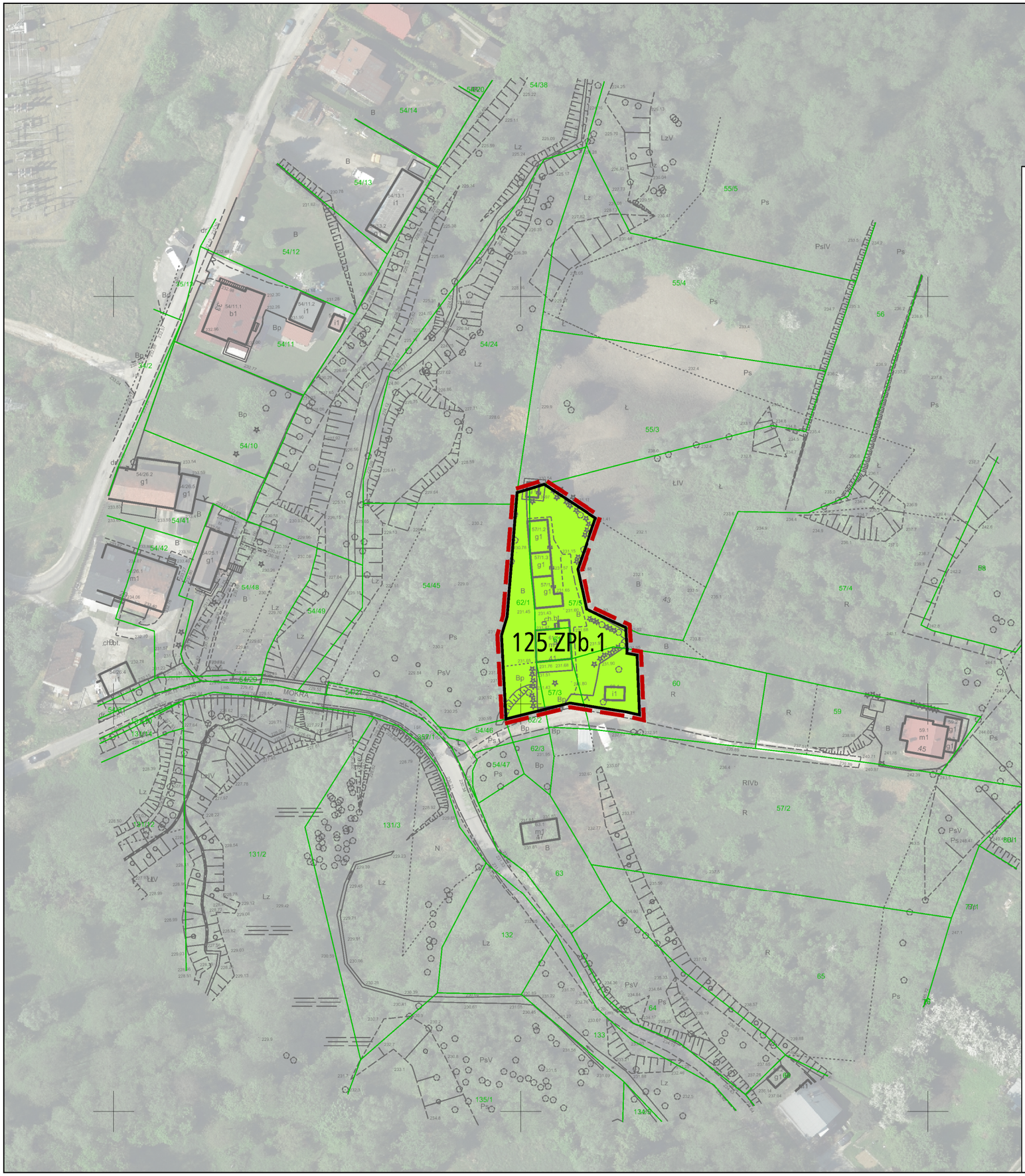

MIEJSCOWY PLAN ZAGOSPODAROWANIA PRZESTRZENNEGO „DLA WYBRANYCH OBSZARÓW PRZYRODNICZYCH MIASTA KRAKOWA"- ETAP A

OBSZAR Nr 125

RYSUNEK PLANU

Załącznik Nr 1 do Uchwały Nr CIX/2894/18 Rady Miasta Krakowa z dnia 12 września 2018 r.

ELEMENTY USTALEŃ PLANU:

granica obszaru objętego planem - etap A

linie rozgraniczające

PRZEZNACZENIA TERENÓW:

ZPb Teren zieleni urządzonej (125.ZPb.1)

ELEMENTY INFORMACYJNE NIE STANOWIĄCE USTALEŃ PLANU:

Cały obszar nr 125 znajduje się w:

-zasięgu udokumentowanego Głównego Zbiornika Wód Podziemnych 451 Subzbiornik Bogucice

-obszarze osuwiska wpisanego do Rejestru terenów zagrożonych ruchami masowymi oraz terenów, na których wystepują te ruchy (006/11)

25 0 50m

skala 1:1000

URZĄD MIASTA KRAKOWA
BIURO PLANOWANIA PRZESTRZENNEGO

Kraków