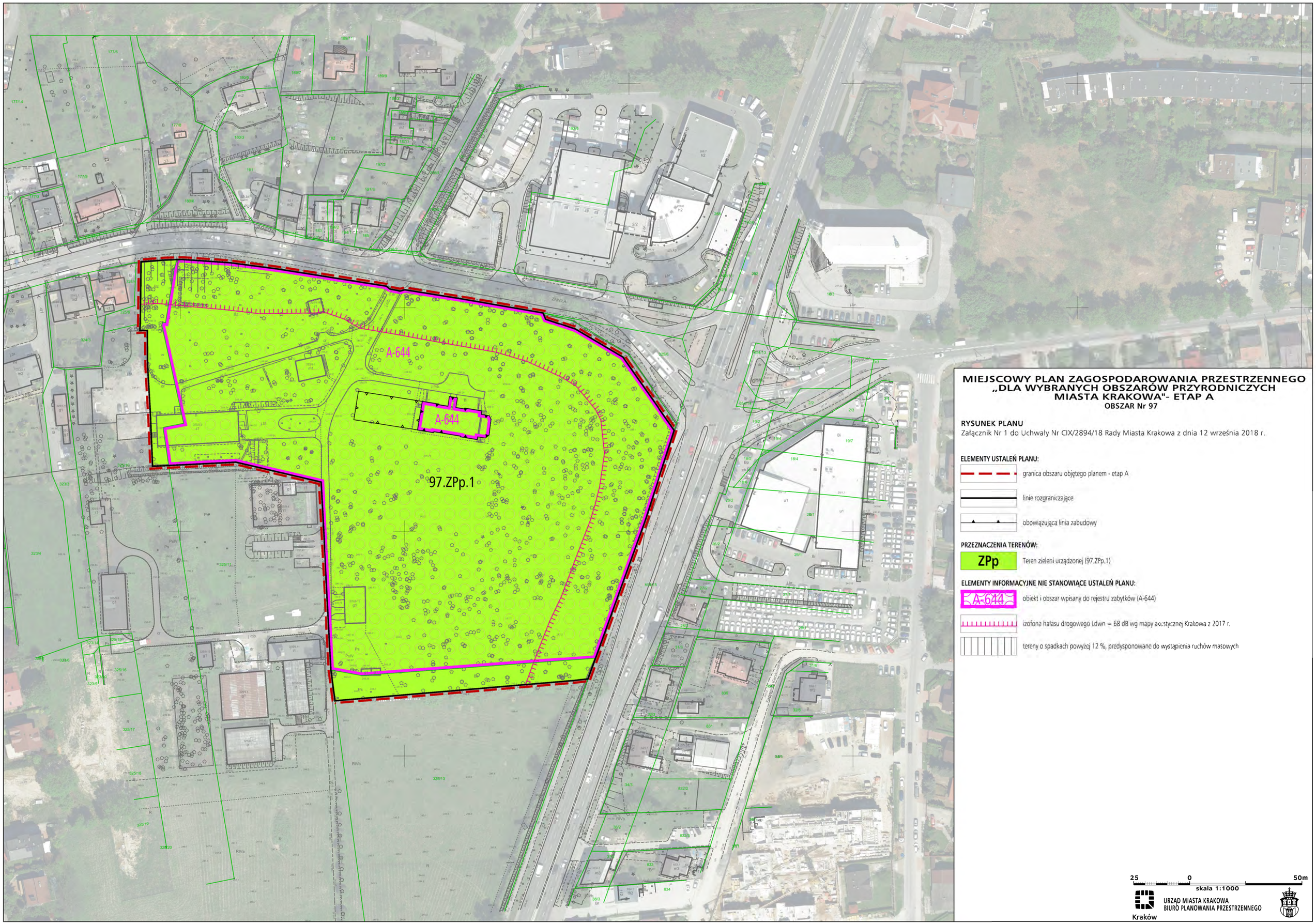

MIEJSCOWY PLAN ZAGOSPODAROWANIA PRZESTRZENNEGO „DLA WYBRANYCH OBSZARÓW PRZYRODNICZYCH MIASTA KRAKOWA"- ETAP A

OBSZAR Nr 97

RYSUNEK PLANU

Załącznik Nr 1 do Uchwały Nr CIX/2894/18 Rady Miasta Krakowa z dnia 12 września 2018 r.

ELEMENTY USTALEŃ PLANU:

- granica obszaru objętego planem - etap A
- linie rozgraniczające
- obowiązująca linia zabudowy

PRZEZNACZENIA TERENÓW:

- ZPp — Teren zieleni urządzonej (97.ZPp.1)

ELEMENTY INFORMACYJNE NIE STANOWIĄCE USTALEŃ PLANU:

- A-644 — obiekt i obszar wpisany do rejestru zabytków (A-644)
- izofona hałasu drogowego Ldwn = 68 dB wg mapy akustycznej Krakowa z 2017 r.
- tereny o spadkach powyżej 12 %, predysponowane do wystąpienia ruchów masowych

25 0 50m

skala 1:1000

URZĄD MIASTA KRAKOWA
BIURO PLANOWANIA PRZESTRZENNEGO

Kraków