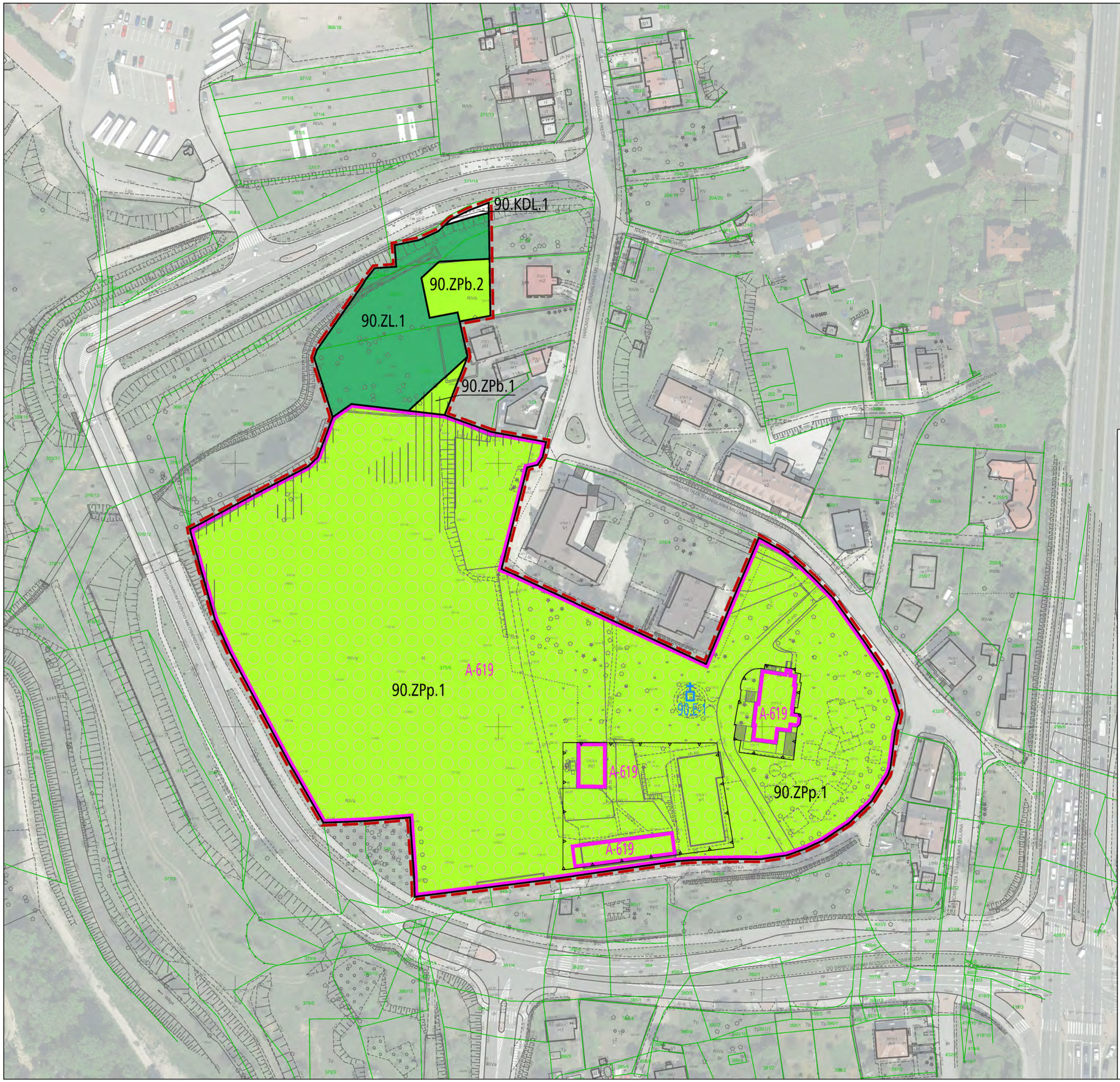

MIEJSCOWY PLAN ZAGOSPODAROWANIA PRZESTRZENNEGO „DLA WYBRANYCH OBSZARÓW PRZYRODNICZYCH MIASTA KRAKOWA"- ETAP A

OBSZAR Nr 90

RYSUNEK PLANU

Załącznik Nr 1 do Uchwały Nr CIX/2894/18 Rady Miasta Krakowa z dnia 12 września 2018 r.

ELEMENTY USTALEŃ PLANU:

- granica obszaru objętego planem - etap A
- linie rozgraniczające
- nieprzekraczalne linie zabudowy

PRZEZNACZENIA TERENÓW:

- **ZL** – Teren lasów (90.ZL.1)
- **ZPb** – Tereny zieleni urządzonej (90.ZPb.1-90.ZPb.2)
- **ZPp** – Teren zieleni urządzonej (90.ZPp.1)
- **KDL** – Teren drogi publicznej klasy lokalnej (90.KDL.1)

ELEMENTY INFORMACYJNE NIE STANOWIĄCE USTALEŃ PLANU:

- A-619 – obiekty i obszar wpisany do rejestru zabytków (A-619)
- 90.E-1 – kapliczka ujęta w gminnej ewidencji zabytków (90.E-1)
- tereny o spadkach powyżej 12 %, predysponowane do wystąpienia ruchów masowych

Cały obszar nr 90 znajduje się w strefie nadzoru archeologicznego

25 0 50m

skala 1:1000

Kraków

URZĄD MIASTA KRAKOWA
BIURO PLANOWANIA PRZESTRZENNEGO