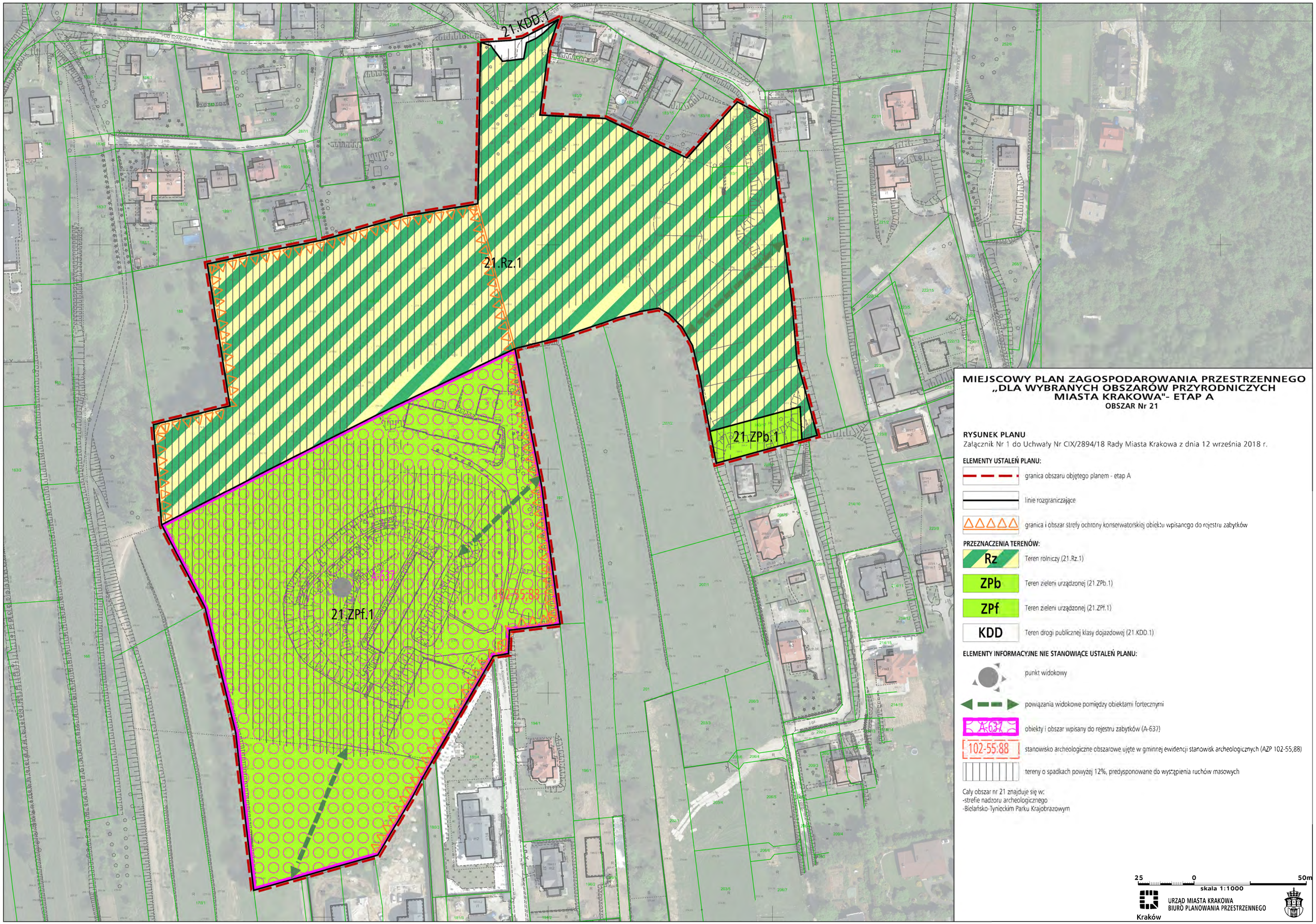

MIEJSCOWY PLAN ZAGOSPODAROWANIA PRZESTRZENNEGO „DLA WYBRANYCH OBSZARÓW PRZYRODNICZYCH MIASTA KRAKOWA"- ETAP A

OBSZAR Nr 21

RYSUNEK PLANU

Załącznik Nr 1 do Uchwały Nr CIX/2894/18 Rady Miasta Krakowa z dnia 12 września 2018 r.

ELEMENTY USTALEŃ PLANU:

- granica obszaru objętego planem - etap A
- linie rozgraniczające
- granica i obszar strefy ochrony konserwatorskiej obiektu wpisanego do rejestru zabytków

PRZEZNACZENIA TERENÓW:

- Rz — Teren rolniczy (21.Rz.1)
- ZPb — Teren zieleni urządzonej (21.ZPb.1)
- ZPf — Teren zieleni urządzonej (21.ZPf.1)
- KDD — Teren drogi publicznej klasy dojazdowej (21.KDD.1)

ELEMENTY INFORMACYJNE NIE STANOWIĄCE USTALEŃ PLANU:

- punkt widokowy
- powiązania widokowe pomiędzy obiektami fortecznymi
- A-637 — obiekty i obszar wpisany do rejestru zabytków (A-637)
- 102-55:88 — stanowisko archeologiczne obszarowe ujęte w gminnej ewidencji stanowisk archeologicznych (AZP 102-55,88)
- tereny o spadkach powyżej 12%, predysponowane do wystąpienia ruchów masowych

Cały obszar nr 21 znajduje się w:
-strefie nadzoru archeologicznego
-Bielańsko-Tynieckim Parku Krajobrazowym

25 0 50m

skala 1:1000

URZĄD MIASTA KRAKOWA
BIURO PLANOWANIA PRZESTRZENNEGO

Kraków