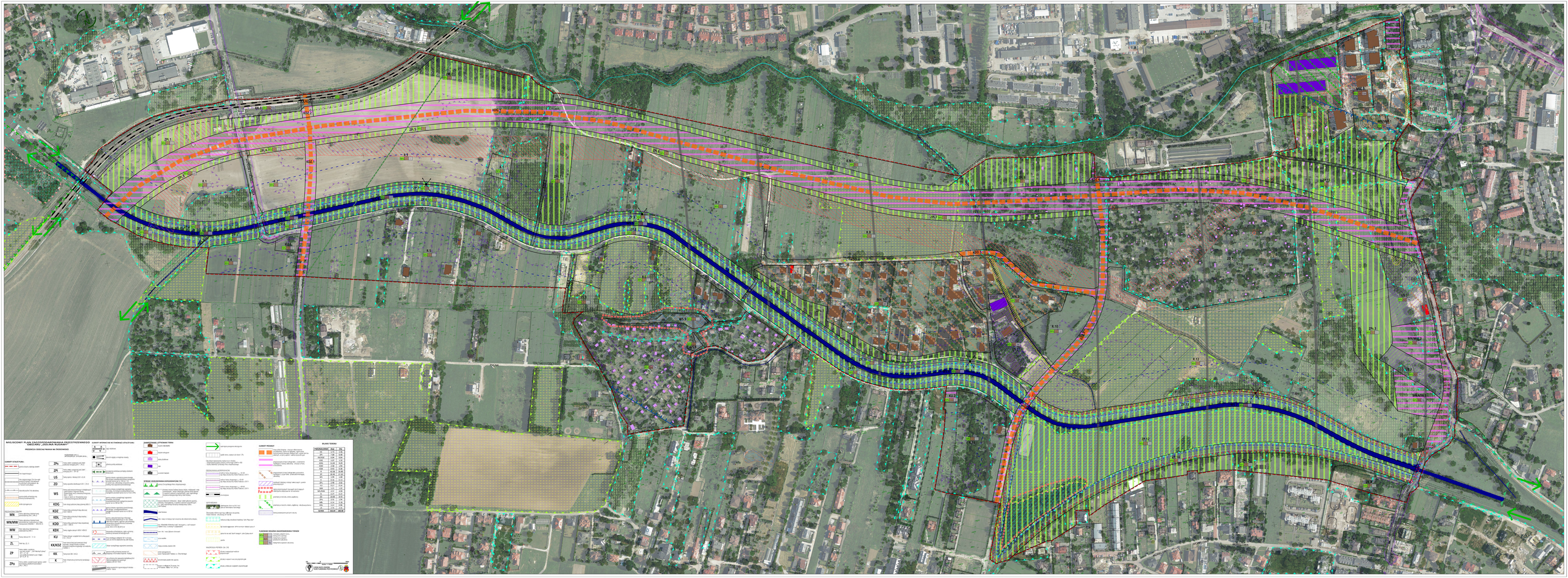
MIEJSCOWY PLAN ZAGOSPODAROWANIA PRZESTRZENNEGO OBSZARU „DOLINA RUDNIKA"
PROJEKTU USTALENIA PRZEBIEGU NA TERENIE GMINY
ZAKRES OPRACOWANIA NA PODSTAWIE USTALEŃ PLANU