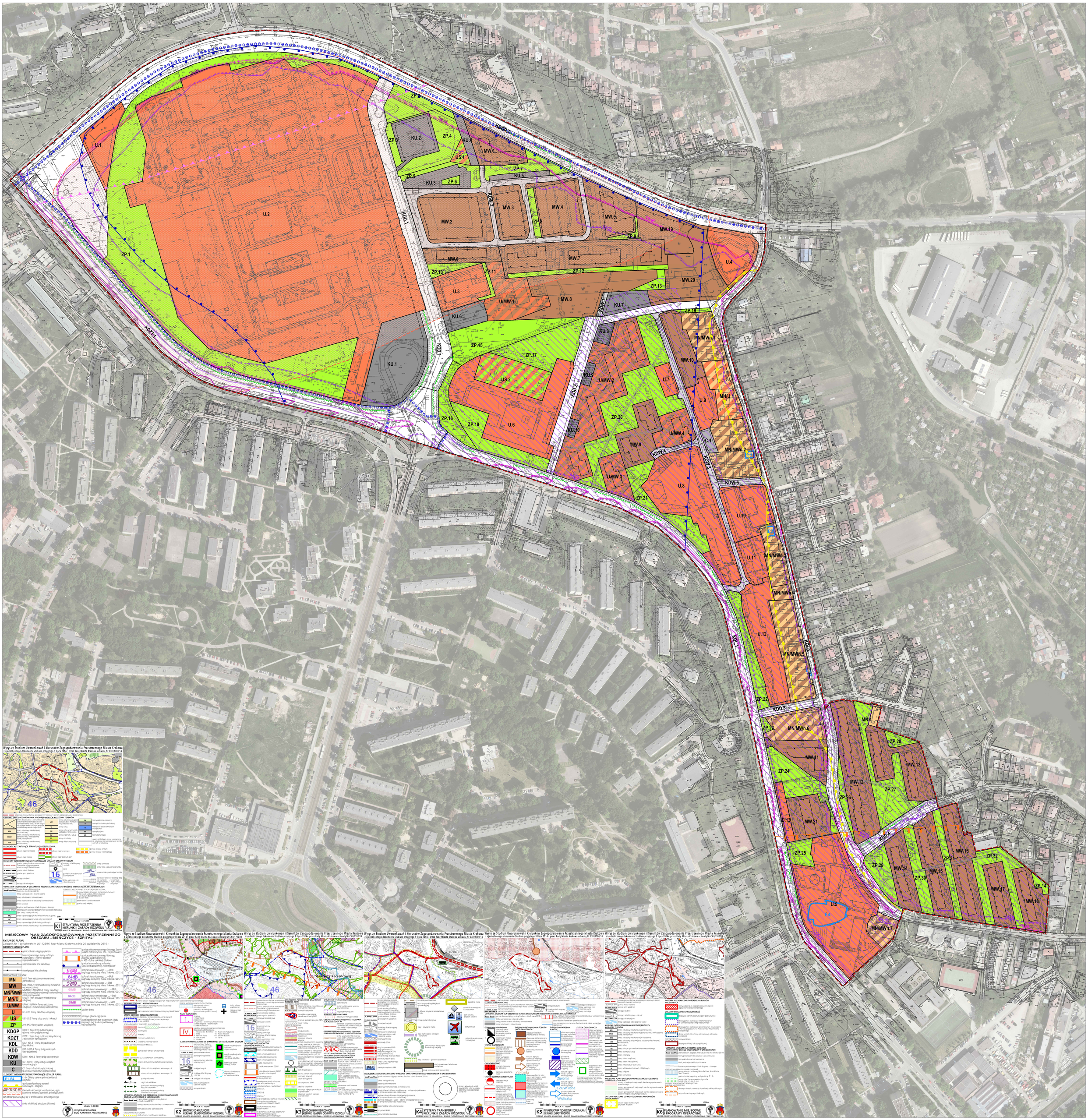
Wyrys ze Studium Uwarunkowań i Kierunków Zagospodarowania Przestrzennego Miasta Krakowa z ujednoliconego dokumentu Studium przyjętego 9 lipca 2014r. przez Radę Miasta Krakowa uchwałą Nr CXLVI/760/14
MIEJSCOWY PLAN ZAGOSPODAROWANIA PRZESTRZENNEGO OBSZARU „BIENCZYCE - SZPITAL"
K1 STRUKTURA PRZESTRZENNA KIERUNKI I ZASADY ROZWOJU
K2 ŚRODOWISKO KULTUROWE KIERUNKI I ZASADY OCHRONY I ROZWOJU
K3 ŁADOWISKO PRZYRODNICZE KIERUNKI I ZASADY OCHRONY I ROZWOJU
K4 SYSTEMY TRANSPORTU KIERUNKI I ZASADY ROZWOJU
K5 INFRASTRUKTURA TECHNICZNA I KOMUNALNA KIERUNKI I ZASADY ROZWOJU
K6 PLANOWANIE MIEJSCOWE I PROGRAMY OPERACYJNE
URZĄD MIASTA KRAKOWA - BIURO PLANOWANIA PRZESTRZENNEGO