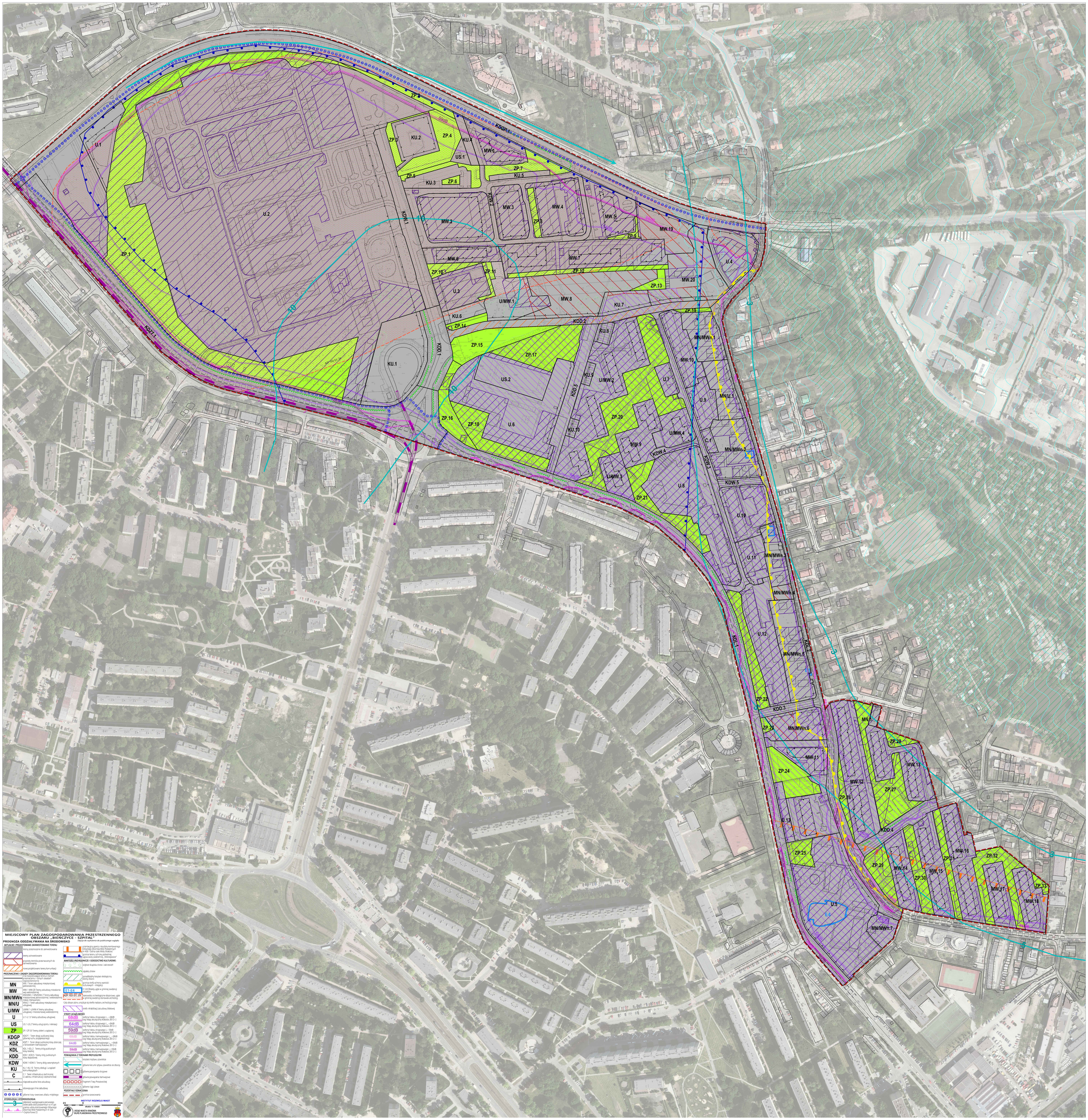

MIEJSCOWY PLAN ZAGOSPODAROWANIA PRZESTRZENNEGO OBSZARU „BIEŃCZYCE - SZPITAL"

PROGNOZA ODDZIAŁYWANIA NA ŚRODOWISKO

Edycja do wyłożenia do publicznego wglądu

AKTUALNE I PROJEKTOWANE ZAINWESTOWANIE TERENU

- tereny przeznaczone do zainwestowania
- tereny zainwestowane
- przyszły terenów przeznaczonych do zainwestowania
- nowo projektowane tereny komunikacji

PRZEZNACZENIE I ZASADY ZAGOSPODAROWANIA TERENU:

- linie rozgraniczające tereny o różnych przeznaczeniu i różnych zasadach zagospodarowania
- MN — MN.1 Teren zabudowy mieszkaniowej jednorodzinnej
- MW — MW.1 - MW.20 Tereny zabudowy mieszkaniowej wielorodzinnej
- MN/MWn — MN/MWn.1 - MN/MWn.7 Tereny zabudowy mieszkaniowej jednorodzinnej i wielorodzinnej nowej i rozmieszczonej
- MN/U — MN/U.1 Teren zabudowy mieszkaniowo - usługowej
- U/MW — U/MW.1 - U/MW.4 Tereny zabudowy usługowej i mieszkaniowej wielorodzinnej
- U — U.1-U.13 Tereny zabudowy usługowej
- US — US.1-US.2 Tereny usług sportu i rekreacji
- ZP — ZP.1-ZP.33 Tereny zieleni urządzonej
- KDGP — KDGP.1 Teren drogi publicznej klasy głównej ruchu przyspieszonego
- KDZ — KDZ.1 Teren drogi publicznej klasy zbiorczej z torowiskiem tramwajowym
- KDL — KDL.1 - KDL.2 Tereny dróg publicznych klasy lokalnej
- KDD — KDD.1 - KDD.5 Tereny dróg publicznych klasy dojazdowej
- KDW — KDW.1 - KDW.5 Tereny dróg wewnętrznych
- KU — KU.1 - KU.10 Tereny obsługi i urządzeń komunikacyjnych
- C — C.1 Teren infrastruktury technicznej (z zakresu infrastruktury rzeczowej)
- nieprzekraczalne linie zabudowy
- obowiązujące linie zabudowy
- główne trasy rowerowe układu miejskiego

HYDROLOGIA I HYDROGEOLOGIA:

- 3 — głębokość występowania pierwszego zwierciadła wód podziemnych w m ppt
- granica udokumentowanego Głównego Zbiornika Wód Podziemnych nr 326 - Częstochowa (2)
- orientacyjna granica nieudokumentowanego Głównego Zbiornika Wód Podziemnych nr 450 - Dolina rzeki Wisły (Kraków)
- granica terenu ochrony potencjalnej ujęcia wody podziemnej „Mistrzejowice"

WARTOŚCI PRZYRODNICZE I DZIEDZICTWO KULTUROWE:

- wejście skupiska drzew i zakrzewień
- wypiery drzew
- ponadlokalny korytarz ekologiczny Doliny Dłubni
- granica strefy ochrony wartości kulturowych - integracji
- E1-E4 — E1-E4 Obiekty ujęte w gminnej ewidencji zabytków
- AZP 102-57, 29 — Stanowiska archeologiczne obszarowe, ujęte w gminnej ewidencji stanowisk archeolog.
- Cały obszar planu znajduje się strefie nadzoru archeologicznego
- strefa rehabilitacji zasuwów (lokowe)

STREFY UCIĄŻLIWOŚCI

- 68dB — izofona hałasu drogowego L_ = 68dB (wg Mapy akustycznej Krakowa 2012 r.)
- 64dB — izofona hałasu drogowego L_ = 64dB (wg Mapy akustycznej Krakowa 2012 r.)
- 59dB — izofona hałasu drogowego L_ = 59dB (wg Mapy akustycznej Krakowa 2012 r.)
- 68dB — izofona hałasu tramwajowego L_ = 68dB (wg Mapy akustycznej Krakowa 2012 r.)
- 64dB — izofona hałasu tramwajowego L_ = 64dB (wg Mapy akustycznej Krakowa 2012 r.)
- 59dB — izofona hałasu tramwajowego L_ = 59dB (wg Mapy akustycznej Krakowa 2012 r.)

POWIĄZANIA Z TERENAMI PRZYLEGŁYMI

- korytarz napływu powietrza
- główne kierunki spływu powietrza ze zboczy
- główne powiązania drogowe
- główne powiązania tramwajowe
- fragment Trasy Proszowickiej
- główne ciągi piesze

POZOSTAŁE OZNACZENIA

- granica opracowania

INSTYTUT ROZWOJU MIAST

25 0 50m

skala 1:1000

URZĄD MIASTA KRAKOWA
BIURO PLANOWANIA PRZESTRZENNEGO