jednostka projektowa:"HELO"
mgr inż. arch. Iwona Łukaszek
76-200 Słupsk, ul. Wojska Polskiego 38
NIP 676-173-28-95
GSM: 665-104-209

PROJEKT WYDZIELENIA LOKALU
Inwentaryzacja architektoniczno-budowlana, skala 1:100
adres: KRAKÓW, ul. Sarego 9
lokal o przeznaczeniu mieszkalnym: Nr 1
lokalizacja: parter

Schemat rzutu kondygnacji (PARTER) budynku przy ul. Sarego 9

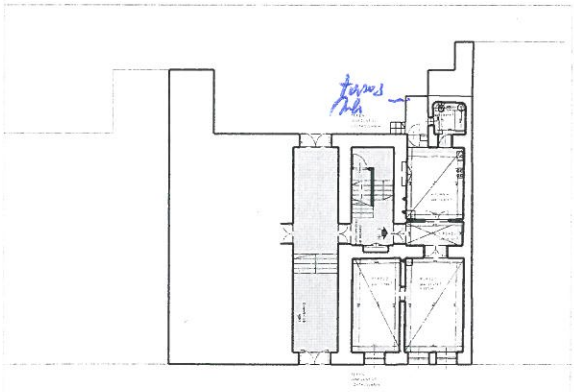

Wejście do lokalu Nr 1
z terenu w użytkowaniu wspólnym
przez części budynku będące we wspólnym użytkowaniu.

URZĄD MIASTA KRAKOWA
WYDZIAŁ ARCHITEKTURY I URBANISTYKI
Referat Postępowań Nieprocesowych
30-533 Kraków, Rynek Podgórski 1

Załącznik do zaświadczenia
z dnia 13 WRZ. 2012
Nr sprawy AU-01.4.7120.11995.2012.AHV

Rzut lokalu mieszkalnego Nr 1, skala 1:100

LEGENDA OZNACZEŃ:

obrys lokalu mieszkalnego Nr 1

oznaczenie części wspólnych

LOKAL MIESZKALNY Nr 1

LP	wykaz pomieszczeń	pow. uzytkowa (m^2)
1.1	pokój 1	21,43
1.2	pokój 2	17,56
1.3	p.pokój	5,30
1.4	kuchnia	16,01
1.5	łazienka	3,97
RAZEM:		64,27m^2

Inwentaryzacja zgodna na dzien 20.08.2012 rok

Lokal mieszkalny Nr 1 wydzielony jest ścianami trwałymi.

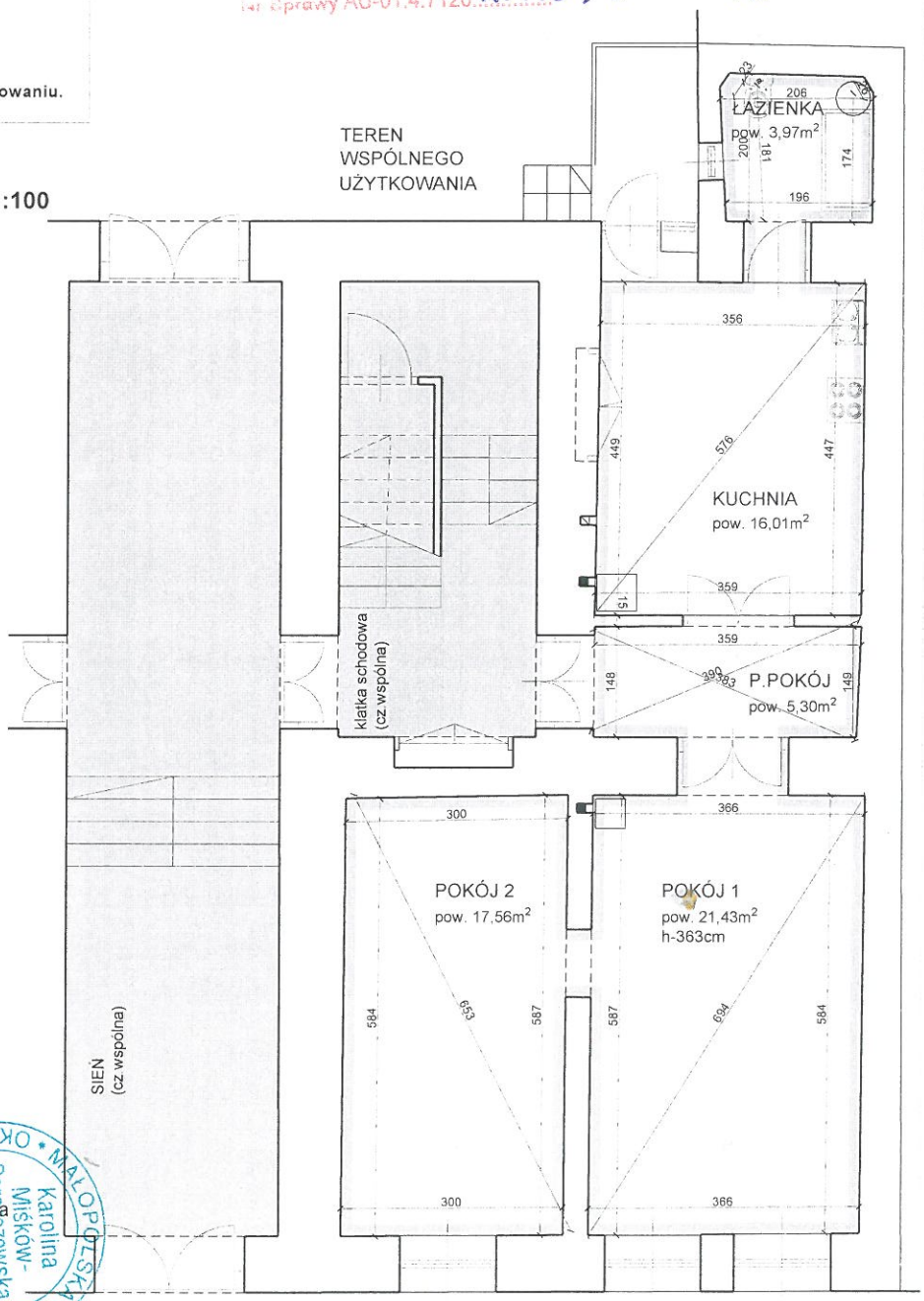

AUTORZY:
mgr inż. arch. Karolina Miśków - Barszczewska

mgr. inż. arch. Iwona Łukaszek

MAŁOPOLSKA OKRĘGOWA IZBA ARCHITEKTÓW
Karolina Miśków-Barszczewska architekt nr 0404

22