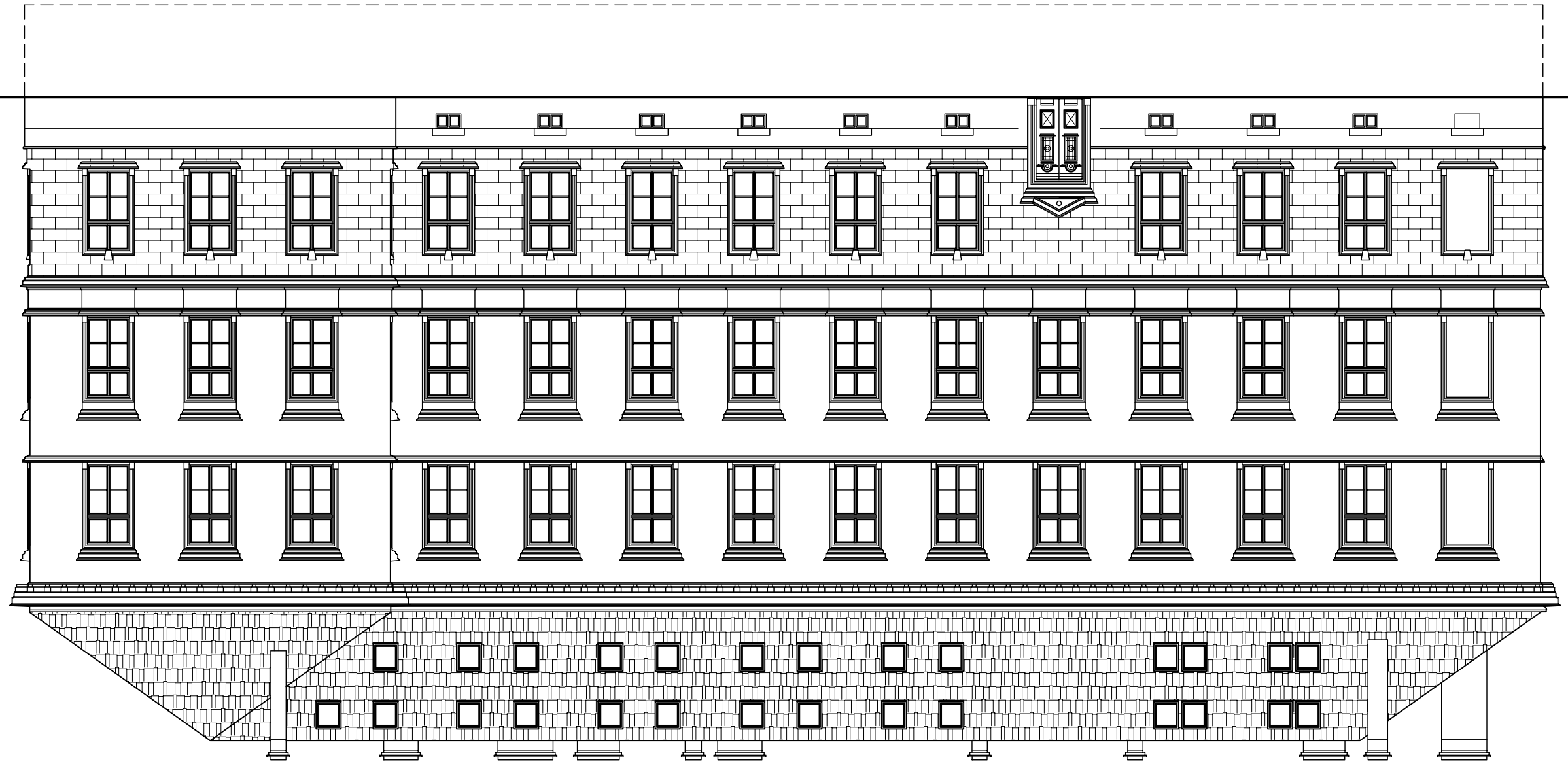

PROJEKT BUDOWLANY

PRZEBUDOWA OBIEKTU ZAWIERAJĄCEGO UŻYTKOWANIE PODCIĄGU LIŚCIEGO WYSTĘCZNA BUDYNKU
WPISZ Z NUMERÓW PRZYWIERZCHNI PLACZARNI WIĘCZNIE ELEKTRYCZNEJ, WENTYLACJA MECHANICZNA,
BUDOWA ZEWNĘTRZNEJ RAMPY DLA OSÓB NIEPEŁNOSPRAWNYCH
W BUDYNKU V LICEUM OGÓLNOKSZTAŁCĄCEGO, UL. ELŻBIETAŃSKA, MIASTECZKO ŚLĄSKIE
PRZY UL. STUDZIENICKIEJ 12 W KAMIENICY, DZ NR 762, OBR.5 W BOGUMIŁOWICE

1:50			

UWAGI:

- WSZELKIE PRACE MUSZĄ WYKONAĆ ZGODNIE ZE SZTUKĄ BUDOWLANĄ, WYTYCZNYMI PROJEKTANTA I PRZEPISAMI BHP
- WSZYSTKIE POMIARY NA BUDOWIE SPRAWDZIĆ NA BUDOWIE
- MUSZĄ WYKONAĆ PRZEDMIAR ROBÓT
- BUDOWLANE PRZEDMIAR ROBÓT ZGODNIE Z WYTYCZNYMI MINISTERSTWA
- OKAZ STUKA BUDOWLANA
- BUDOWLANE PRZEDMIAR ROBÓT ZGODNIE Z WYTYCZNYMI MINISTERSTWA
- WYMIARY ELEMENTÓW KOREKTA STALOWYCH I DREWNIANYCH
- WEDŁUG DWUCOWANIA KONSTRUKCYJNEGO
- POWY KAMIENICZYCZNE ENTRYC, OTŁUSZ MUŁKA WIERZAŁNA OK.5 cm.
- PRZEBITU STROPOWEJ 9 7 cm.
- WYLEWKA W POWIERZCHNI OCIĘĆ DO SCIAN
- POWY KAMIENICZYCZNE MUSZĄ WYNOSIĆ WO OPWACOWANIA
- PROJEKT OPWACOWANIA W WOPRZEW UŻYSKAWA POZWOLTUM NA BUDOWIE, ZE WZGLĘDU NA BRICKYKIĘ BIERSTYCJELICUK KOPWOCZEUN
- PROJEKTU WCOWAPZEDO OAZ POZWOPZEŃ PAWZ BUDOWLANYCH
- IPROWACOWA PAWZ BUDOWLANYCH ZALEDA SIĘ OPWACOWANIE
- POD DZIEŃ NUMEROBIEM ALPOBIEAM

Projektant: mgr inż. arch. Sylwia Dąbrowska	Mapowa: V Liceum Ogólnokształcące, Kraków, ul. Bulwarowa 12
Sprawdzający: mgr inż. arch. Kazimierz Dąbrowski	Kraków, ul. Bulwarowa 12
Inwestor: Kraków, ul. Bulwarowa 12	Dzielnica nr 1, 7852 obr.nr 5 Bulwarowa
Mapa Wydziału Ewidencji Gruntów i Nieruchomości	Wydział Geodezji i Kartografii
Opracowanie: ELEMACJA WSCHODNIA	Data opracowania: lut. 2008
Nazwa rysunku: PROJEKT BUDOWLANY	Skala: 1:50
	Nr rysunku: 17.

PRACOWNIA PROJEKTOWA "ELEMACJA"
ZBIGNIEW ZIMNY
ul. Bulwarowa 12, 31-123 Kraków
tel. 12 - 37 - 21 - 37
ELEMACJA@WP.PL OPOLSKIE - MAŁOPOLSKIE