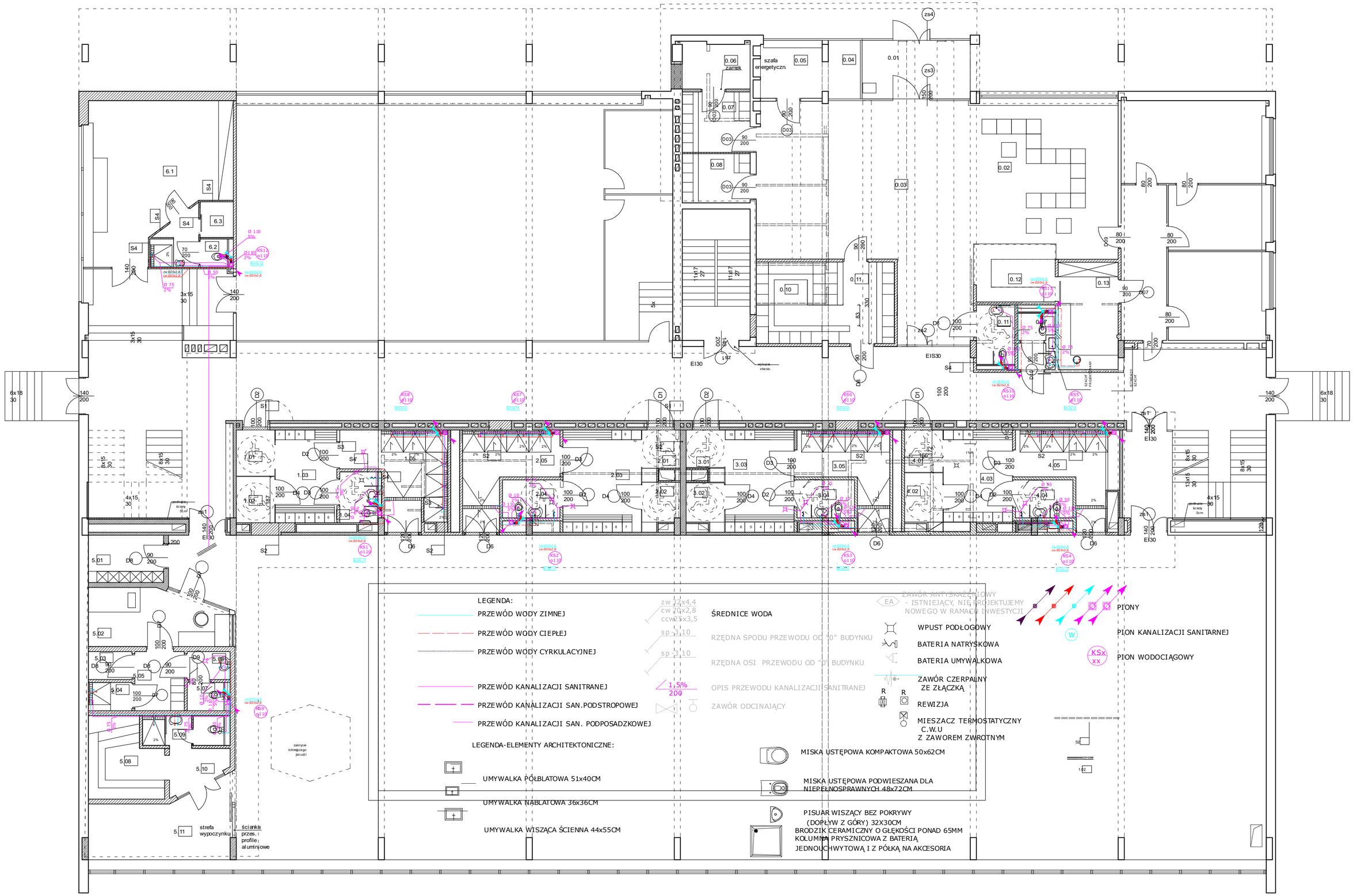

BARBARA FILIPOWSKA B.V.F.K. STUDIO, UL. RZEPIŃSKA 25/12, 31-419 KRAKÓW					B.V. F.K STUDIO
Inwestor	Gmina Miejska Kraków Pl. Wszystkich Świętych3/4 31-004 Kraków				
Adres obiektu	Międzyszkolny Basen Pływacki ul.Pułkownika Francesco Nullo 23 31-543 Kraków				
Temat	Przebudowa Pomieszczeń sanitarnych, szatni i holu w skład której wchodzi przebudowa pomieszczeń, instalacji wod-kan, co, wentylacji wentylacji mechanicznej, instalacji elektrycznej na Międzyszkolnym Basenie Pływackim ul.Pułkownika Francesco Nullo 23, 31543 Kraków		Branża	WOD-KAN	
Treść rysunku	RZUT PARTERU	Nr uprawnień	Podpis	Data	12.03.2019
Autor opracowania	inż. Leszek Wdoszyn	MAP/0172/POOS/08		Skala	1:100
Współpraca	Vassiliy Karpov			Nr Rys.	wk1