



**PROJEKT BUDOWLANY I WYKONAWCZY**

REMONTU ŚCIAN ELEWACJI BUDYNKÓW DWORKU BIAŁOPRADNICKIEGO

Adres: Kraków ul. Papiernicza 2

*DZIAŁKA NR 224 OBA 42*  
 Inwestor : Centrum Kultury Dworek Białoprądnicki

Wpis do rejestru zabytków Nr A -132

Branża	Projektant	Podpis
ARCHITEKTURA	mgr inż. arch. Jerzy Lasoń upr. nr. 31km/75	<i>J. Lasoń</i>
WSPÓLPRACA	asyst. arch. Mateusz Zacharczuk	<i>[Signature]</i>
SPRAWDZAJĄCY	Mgr. Inż. Arch. M. Semkowicz upr. nr. BPP- 8388-235/79	<i>[Signature]</i>



mgr inż. arch. Jerzy Lasoń  
 UPRAWNIENIA BUDOWLANE  
 do projektowania bez ograniczeń  
 w szczególności architektonicznej  
 Nr BPP-8388-235/79

Uzgodniono pismem  
 nr *KD-01-2.EN.40780-36/10*  
 z dnia *20.08.10r.*

Kraków czerwiec 2010

# SPIS ZAWARTOŚCI

- I. STRONA TYTUŁOWA
- II. SPIS ZAWARTOŚCI
- III. OPIS TECHNICZNY
- IV. OPRACOWANIE RYSUNKOWE:

PLAN SYTUACYJNY OBIEKTÓW Skala 1: 500 - rysunek 0

## BUDYNEK GŁÓWNY:

ELEWACJA PÓŁNOCNA Skala 1:100 - rysunek 1

ELEWACJA WSCHODNIA Skala 1:100 - rysunek 2

ELEWACJA ZACHODNIA Skala 1:100 - rysunek 3

ELEWACJA POŁUDNIOWA Skala 1:100 - rysunek 4

## OFICYNA ZACHODNIA:

ELEWACJA WSCHODNIA Skala 1:100 - rysunek 5

ELEWACJA PÓŁNOCNA Skala 1:100 - rysunek 6

ELEWACJA POŁUDNIOWA Skala 1:100 - rysunek 7

ELEWACJA ZACHODNIA Skala 1:100 - rysunek 8

## OFICYNA WSCHODNIA:

ELEWACJA WSCHODNIA Skala 1:100 - rysunek 9

ELEWACJA POŁUDNIOWA Skala 1:100 - rysunek 10

ELEWACJA PÓŁNOCNA Skala 1:100 - rysunek 11

ELEWACJA ZACHODNIA Skala 1:100 - rysunek 12

## Opis techniczny :

**Do projektu budowlanego i wykonawczego remontu ścian elewacji budynków w Dworku Białoprądnickim przy ul. Papierniczej 2 w Krakowie.**

1. Podstawa opracowania.

1.1 Inwestor – Centrum Kultury Dworek Białoprądnicki.

1.2 Inwentaryzacja stanu istniejącego w zakresie.

- część budowlana

- część instalacyjna centralnego ogrzewania

1.3 Programy prac konserwatorskich opracowanych przez mgr. Agnieszkę Dobrowolską – Dudek w roku 2009.

2. Opis Obiektu – rys historyczny.

2.1 Zespół Dworku Białoprądnickiego powstał w XVI wieku jako letnia rezydencja podmiejska biskupów krakowskich.

Do czasów współczesnych zachowały się: klasycystyczny Dwór z oficynami bocznymi, którego forma jest wynikiem renowacji w latach sześćdziesiątych XX wieku.

2.2 Stan techniczny.

Obiekty murowane z cegły i wykończone tynkiem tradycyjnym wapienno – piaskowym.

Tynkowane są kolumny, trzony, bazy i kapitele. Gzyms wykonany jest w technice ciągnionej.

Kamienne elementy wykonano z piaskowca. Są to schody i taras z balustradą, zdobioną tralkami.

Tynkowana powierzchnia elewacji jest w różnym stopniu destrukcji. Szczególnemu zniszczeniu uległy dolne partie na skutek oddziaływania opadów atmosferycznych. Próby napraw były wykonywane niefachowo przy użyciu zapraw cementowych.

Na powierzchni tynków widoczne są plamy, zacieki, złuszczenia farby odsłaniając wysolenia oraz miejsca odspojenia tynku od elewacji.

Elementy kamienne są zabrudzone, widoczne są ubytki kamienia (uszkodzenia mechaniczne stopni) wykruszone są spoiny.

3. Zakres remontu elewacji.

3.1 Remont i naprawa tynków.

3.2 Prace konserwatorskie i renowacyjne elementów kamiennych.

3.3 Wymiana rynien, rur spustowych i obróbek blacharskich.

4. Dane techniczne.

Wszystkie prace remontowe, naprawcze, konserwatorskie należy wykonać zgodnie z załączonym programem prac konserwatorskich punkt 5 „Proponowane Postępowanie Konserwatorskie”.



### OŚWIADCZENIE PROJEKTANTA I SPRAWDZAJĄCEGO

dotyczy: DKOREK BIAŁOPRADMICHA ul. PAPIERNICZA 2  
PROJEKT REMONTU ELEWACJI

W nawiązaniu do art. 20 Ust. Prawo Budowlane z dnia 7 lipca 1994 roku z późniejszymi zmianami oświadczam, że wykonany przeze mnie projekt budowlany został opracowany w sposób zgodny z decyzją o warunkach zabudowy i zagospodarowania terenu, oraz z wymaganiami ustawy Prawo Budowlane, przepisami oraz zasadami wiedzy technicznej – zgodnie z art. 20 Ust. Prawo Budowlane z dnia 7 lipca 1994 z późniejszymi zmianami.

INGRINŻ. ARCH. JERZY C. SON  
UPRAWNIENIA BUDOWLANE  
BEZ OGRANICZEŃ  
W SPECJALNOŚCI ARCHITEKTURALNEJ  
NR EWID. UPR. 31-Xm-75

.....  
podpis

mgr inż. arch. Andrzej C. Son  
UPRAWNIENIA BUDOWLANE  
do projektowania bez ograniczeń  
w specjalności architektonicznej  
Nr BPP 0085-2-1979





IZBA ARCHITEKTÓW  
RZECZYPOSPOLITEJ POLSKIEJ

Małopolska Okręgowa Rada Izby Architektów

## ZAŚWIADCZENIE - ORYGINAŁ

(wypis z listy architektów)

Małopolska Okręgowa Rada Izby Architektów zaświadcza, że:

**mgr inż. arch. JERZY LASOŃ**

posiadający kwalifikacje zawodowe do pełnienia samodzielnych funkcji technicznych w budownictwie w specjalności architektonicznej i w zakresie posiadanych uprawnień nr **31-Km/75**, jest wpisany na listę członków Małopolskiej Okręgowej Izby Architektów pod numerem: **MP-0783**.

Członek czynny od: 03-07-2002 r.

Data i miejsce wygenerowania zaświadczenia: 10-06-2010 r. Kraków.

Zaświadczenie jest ważne do dnia: **30-09-2010 r.**

Podpisano elektronicznie w systemie informatycznym Izby Architektów RP przez:  
Wojciech Dobrzański, Sekretarz Okręgowej Rady Izby Architektów.

Nr weryfikacyjny zaświadczenia:

**MP-0783-E5Y7-15FE-FA19-F4EF**

Dane zawarte w niniejszym zaświadczeniu można sprawdzić podając nr weryfikacyjny zaświadczenia w publicznym serwisie internetowym Izby Architektów: [www.izbaarchitektow.pl](http://www.izbaarchitektow.pl) lub kontaktując się bezpośrednio z właściwą Okręgową Izbą Architektów.

*M. Wojciech Dobrzański*  
IZBA ARCHITEKTÓW  
WYDZIAŁ ARCHITEKTURY  
I URBANISTYKI  
NR. BUD. UPR. 31-Km/75

URZĄD MIASTA KRAKOWA  
Wydział Gospodarki Przestrzennej,  
Geologii i Ochrony Środowiska

Nr ewid. upraw. 31-Km/75 - Kraków, dnia 5 lutego 1975 r.

# UPRAWNIENIA BUDOWLANE

Na podstawie art. 18, art. 19 ust. 1 i art. 20 ust. 1 ustawy z dnia 31 stycznia 1961 roku — prawo budowlane (Dz. U. Nr 7, poz. oraz § 29 i § 5 ust. 1 pkt. 1 rozporządzenia Przewodniczącego Komitetu Budownictwa, Urbanistyki i Architektury z dnia 10 września 1962 r. w sprawie kwalifikacji fachowych osób wykonujących funkcje techniczne w budownictwie powszechnym (Dz. U. Nr 53, poz. 266)

Ob. Jerzy, Michał Lasoń  
mgr inż. architekt  
urodzony(a) dnia 13 stycznia 1946r. w Wodnej p. Chrzanów

## OTRZYMUJE

w specjalności architektonicznej

uprawnienia budowlane do sporządzania projektów budowlanych architektonicznych wszelkich obiektów budowlanych, projektów budowlanych konstrukcyjnych z wyjątkiem projektów obiektów budowlanych o skomplikowanej konstrukcji, projektów instalacji i urządzeń sanitarnych z wyjątkiem skomplikowanych instalacji i urządzeń sanitarnych.



Z. Wp. Prezydenta Miasta  
Dyrektor Wydziału

mgr inż. arch. Marcin Zawito

URZĄD MIASTA KRAKOWA  
WYDZIAŁ ARCHITECTURY  
I URBANISTYKI  
SPECJALNE UPRAWNIENIA BUDOWLANE  
NR EWID. 31-KM/75  
KRAKÓW, 1975

BUREAU PLANOWANIA PRZESTRZENNEGO  
ul. Przy Rondzie 12  
31-547 Kraków, tel. c. 120.22  
Nr BPP-8388-235/79

URZĄD MIASTA KRAKOWA  
WYDZIAŁ ARCHITEKTURY  
I URBANISTYKI  
30-533 Kraków, Rynek Podgórski 1

Kraków, dnia 3 lipca 1979 roku

DECYZJA O STwierdzeniu PRZYgotowania ZAWODOWEGO  
DO PEŁNIENIA SAMODZIELNYCH FUNKCJI TECHNICZNYCH W BUDOWNICTWIE

Na podstawie § 4 ust. 1 i 2, § 7 oraz § 13 ust. 1 pkt 1 rozporządzenia Ministra Gospodarki Terenowej i Ochrony Środowiska z dnia 20 lutego 1975 r. w sprawie samodzielnych funkcji technicznych w budownictwie /Dz.U. Nr 8, poz. 46/ stwierdza się, że Obywatelka MAŁGORZATA SEMKOWICZ magister inżynier architekt urodzona dnia 30 września 1946 r. w Krakowie posiada przygotowanie zawodowe upoważniające do wykonywania samodzielnej funkcji projektanta w specjalności architektonicznej.

Obywatelka MAŁGORZATA SEMKOWICZ jest upoważniona do:

- 1/ sporządzania projektów w zakresie rozwiązań:
  - a/ architektonicznych wszelkich obiektów budowlanych,
  - b/ konstrukcyjno-budowlanych obiektów budowlanych w budownictwie osób fizycznych, z wyłączeniem konstrukcji fundamentów głębokich i trudniejszych konstrukcji statycznie niewyznaczalnych,
- 2/ w budownictwie osób fizycznych - do kierowania, nadzorowania i kontrolowania budowy, kierowania i kontrolowania wytwarzania konstrukcyjnych elementów budowlanych oraz oceniania i badania stanu technicznego obiektów budowlanych, z wyłączeniem konstrukcji fundamentów głębokich i trudniejszych konstrukcji statycznie niewyznaczalnych.

Z up. Prezidenta

dr inż. arch. Krzysztof Słoboda  
Główny Architekt m. Krakowa

Otrzymują:

1. mgr inż. arch. Małgorzata Semkiewicz
2. a/a.

MGRI NZ ANNA JUREK - URZ  
UPRAWNIENIA BUDOWLANE  
WYDZIAŁ ARCHITEKTURY I URBANISTYKI  
KRAKÓW  
EWID. UPR. 31-KM/75





IZBA ARCHITEKTÓW  
RZECZYPOSPOLITEJ POLSKIEJ

Małopolska Okręgowa Rada Izby Architektów

## ZAŚWIADCZENIE - ORYGINAŁ

(wypis z listy architektów)

Małopolska Okręgowa Rada Izby Architektów zaświadcza, że:

**mgr inż. arch. MAŁGORZATA SEMKOWICZ**

posiadająca kwalifikacje zawodowe do pełnienia samodzielnych funkcji technicznych w budownictwie w specjalności architektonicznej i w zakresie posiadanych uprawnień nr **BPP-8388-235/79**, jest wpisana na listę członków Małopolskiej Okręgowej Izby Architektów pod numerem: **MP-0520**.

Członek czynny od: 2002-02-20 00:00:00 r.

Data i miejsce wygenerowania zaświadczenia: 10-06-2010 r. Kraków.

Zaświadczenie jest ważne do dnia: **31-12-2010 r.**

Podpisano elektronicznie w systemie informatycznym Izby Architektów RP przez:  
Wojciech Dobrzański, Przewodniczący Okręgowej Rady Izby Architektów.

Nr weryfikacyjny zaświadczenia:

**MP-0520-54DE-1CBC-AFB4-38FB**

Dane zawarte w niniejszym zaświadczeniu można sprawdzić podając nr weryfikacyjny zaświadczenia w publicznym serwisie Internetowym Izby Architektów: [www.izbaarchitektow.pl](http://www.izbaarchitektow.pl) lub kontaktując się bezpośrednio z właściwą Okręgową Izbą Architektów.

Wojciech Dobrzański  
Przewodniczący Okręgowej Rady Izby Architektów  
URZĘD MIASTA KRAKÓWA  
WYDZIAŁ ARCHITEKTURY  
I URBANISTYKI  
30-533 Kraków, Rynek Podgórski 1

- 1 NAPRAWA TYNKÓW - MALOWANIE
- 2 NAPRAWA TYNKÓW - MALOWANIE
- 3 NAPRAWA TYNKÓW - UZUPEŁNIANIE BRZOSKÓW, MALOWANIE
- 4 NAPRAWA TYNKÓW - UZUPEŁNIANIE BRZOSKÓW, MALOWANIE



- 5 REMONT I KONSERWACJA STOPNI KAMIENNYCH, UZUPEŁNIANIE UBYTKÓW HYDROFOBIZACJI
- 6 REMONT I KONSERWACJA ZWIĘCZENIA COKOŁU Z CEGŁY KLINKIEROWEJ
- 7 REMONT I KONSERWACJA ELEMENTÓW KAMIENNYCH
- 8 WYMIANA RYNIEN, RUR SPUSTOWYCH I OBRÓBEK BLACHARSKICH



 Architektura Budownictwo SIMA 30-110 Kraków, ul. Kraszewskiego 36	Obiekt: Centrum kultury - Dworek Białoprądnicki	Data: 05. 2010
	Projektant: mgr inż. arch. Jerzy Lasoń 81-Km / 75	Adres: Kraków ul. Papiernicza 2
Współpraca: stud. arch. Mateusz Zacharczuk	Temat: Remont Elewacji Budynek główny	Stadium: P.B., P.W.
Sprawdzający: mgr inż. arch. Małgorzata Senkowicz	Przedmiot rysunku: <b>ELEWACJA PÓLNOCNA</b>	Nr.rys.: 1
	Branża: Architektura	

- 1 NAPRAWA TYNKÓW - MALOWANIE
- 2 NAPRAWA TYNKÓW - MALOWANIE
- 3 NAPRAWA TYNKÓW - UZUPEŁNIANIE UBYTKÓW, MALOWANIE
- 4 NAPRAWA TYNKÓW - UZUPEŁNIANIE UBYTKÓW, MALOWANIE

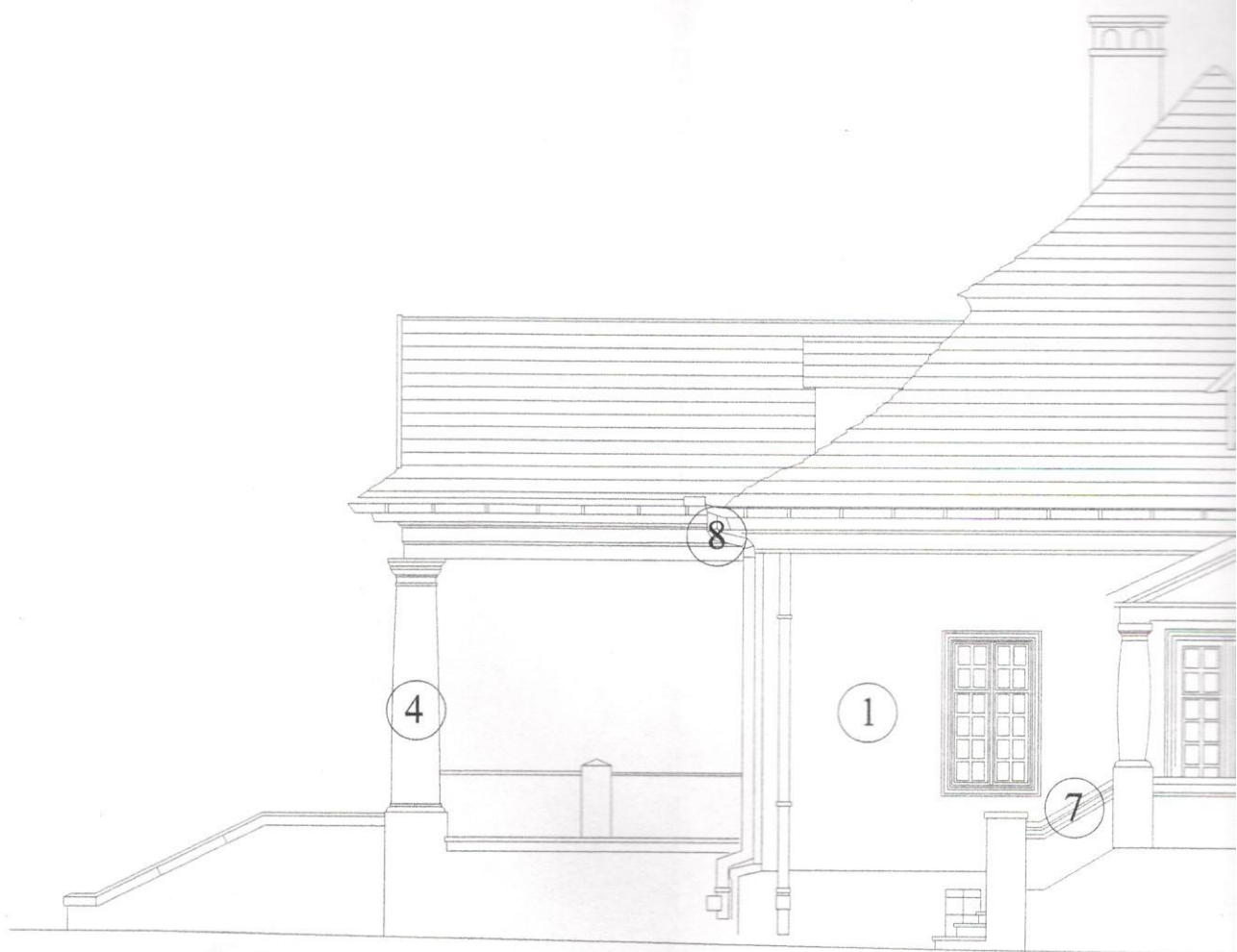



ENDA - RODZAJ ROBÓT :

URZĄD MIASTA KRAKOWA  
WYDZIAŁ ARCHITEKTURY  
I URBANISTYKI  
30-533 Kraków, Rynek Podgórski 1

- 5 REMONT I KONSERWACJA STOPNI KAMIENNYCH, UZUPEŁNIANIE UBYTKÓW HYDROFOBIZAC
- 6 REMONT I KONSERWACJA ZWIĘCZENIA COKOŁU Z CEGŁY KLINKIEROWEJ
- 7 REMONT I KONSERWACJA ELEMENTÓW KAMIENNYCH
- 8 WYMIANA RYNIEN, RUR SPUSTOWYCH I OBRÓBEK BLACHARSKICH



	Architektura Budownictwo SIMA	Objekt:	Centrum kultury - Dworek Białoprądnicki	Data:	05. 2010
	30-110 Kraków, ul. Kraszewskiego 36	Adres:	Kraków ul. Papiernicza 2	Skala:	1:100
Projektant:	mgr inż. arch. Jerzy Lasoń 31-Km / 75	Temat:	Remont Elewacji Budynek główny	Wzrost:	P.B., P.W.
Współpraca:	stud. arch. Mateusz Zacharczuk	Przedmiot rysunku:	<b>ELEWACJA WSCHODNIA</b>	Wzrost:	2
Sprawdzający:	mgr inż. arch. Małgorzata Semkowicz	Branża:	Architektura		

- 1 NAPRAWA TYNKÓW - MALOWANIE
- 2 NAPRAWA TYNKÓW - MALOWANIE
- 3 NAPRAWA TYNKÓW - UZUPEŁNIANIE UBYTKÓW, MALOWANIE
- 4 NAPRAWA TYNKÓW - UZUPEŁNIANIE UBYTKÓW, MALOWANIE

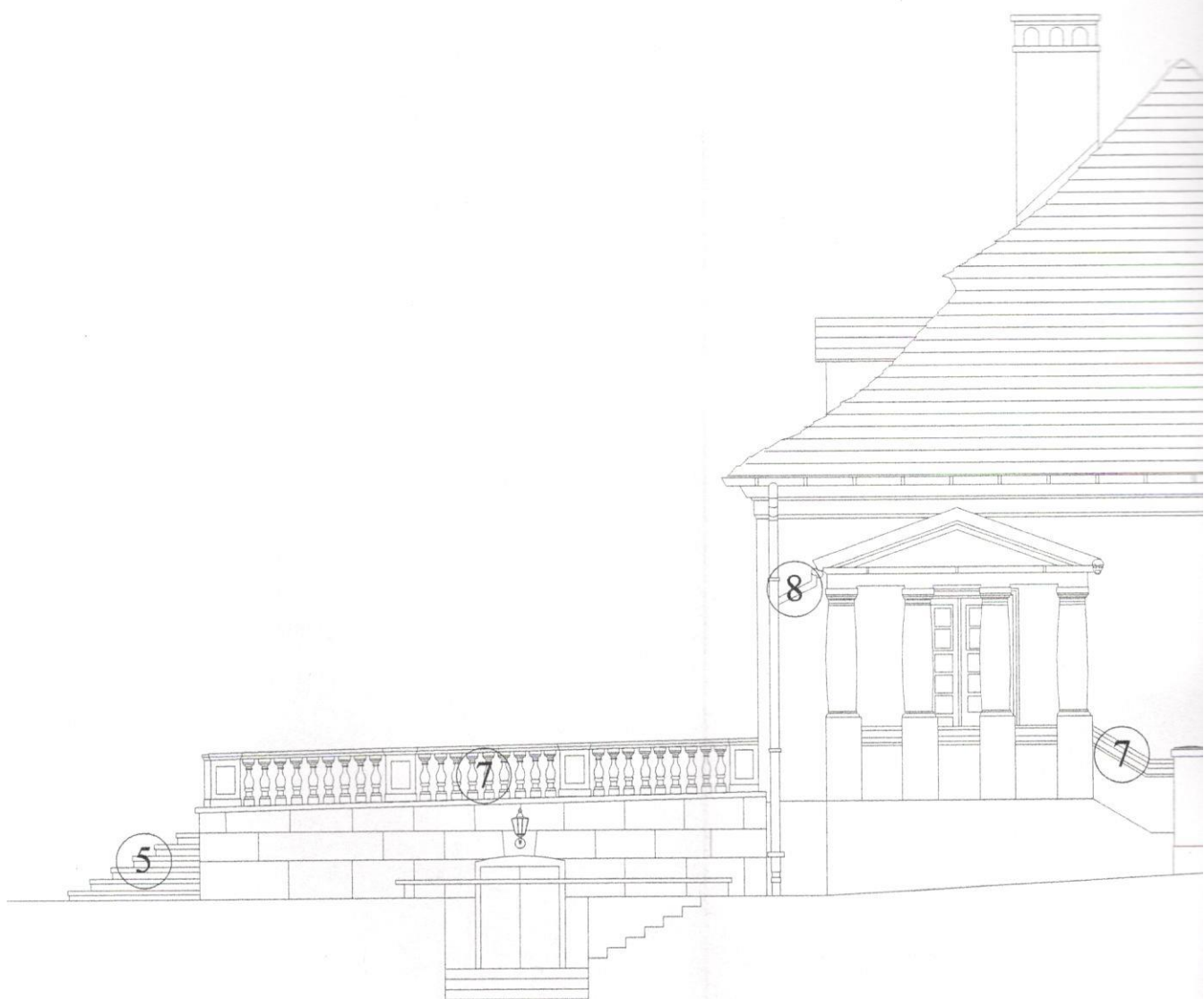

- RODZAJ ROBÓT:

URZĘD MIASTA KRAKÓW  
WYDZIAŁ ARCHITECTURY  
I URBANISTYKI  
30-533 Kraków, Rynek Podgórski 1

- 5 REMONT I KONSERWACJA STOPNI KAMIENNYCH, UZUPEŁNIANIE UBYTKÓW HYDROIZOLACJI
- 6 REMONT I KONSERWACJA ZWIĘCZENIA COKOŁU Z CEGŁY KLINKIEROWEJ
- 7 REMONT I KONSERWACJA ELEMENTÓW KAMIENNYCH
- 8 WYMIANA RYNIEN, RUR SPUSTOWYCH I OBRÓBEK BLACHARSKICH



 Architektura Budownictwo SIMA 30-110 Kraków, ul. Kraszewskiego 36	Obiekt: Centrum kultury - Dworek Białoprądnicki	Data: 05. 2010
	Adres: Kraków ul. Papiernicza 2	Skala: 1:100
Projektant: mgr inż. arch. Jerzy Lasoń 31-Km / 75	Temat: Remont Elewacji Budynek główny	Stadium: P.B., P.W.
Współpracownik: stud. arch. Mateusz Zacharczuk	Przedmiot rysunku: ELEWACJA ZACHODNIA	Nr.rys.: 3
Sprawdzający: mgr inż. arch. Małgorzata Semkiewicz	Branża: Architektura	

- 1 NAPRAWA TYNKÓW - MALOWANIE
- 2 NAPRAWA TYNKÓW - MALOWANIE
- 3 NAPRAWA TYNKÓW - UZUPEŁNIANIE UBYTKÓW, MALOWANIE
- 4 NAPRAWA TYNKÓW - UZUPEŁNIANIE UBYTKÓW, MALOWANIE





- 5 REMONT I KONSERWACJA STOPNI KAMIENNYCH, UZUPEŁNIANIE UBYTKÓW HYDROFOBIZACJI
- 6 REMONT I KONSERWACJA ZWIĘCZENIA COKOŁU Z CEGŁY KLINKIEROWEJ
- 7 REMONT I KONSERWACJA ELEMENTÓW KAMIENNYCH
- 8 WYMIANA RYNIEN, RUR SPUSTOWYCH I OBRÓBEK BLACHARSKICH

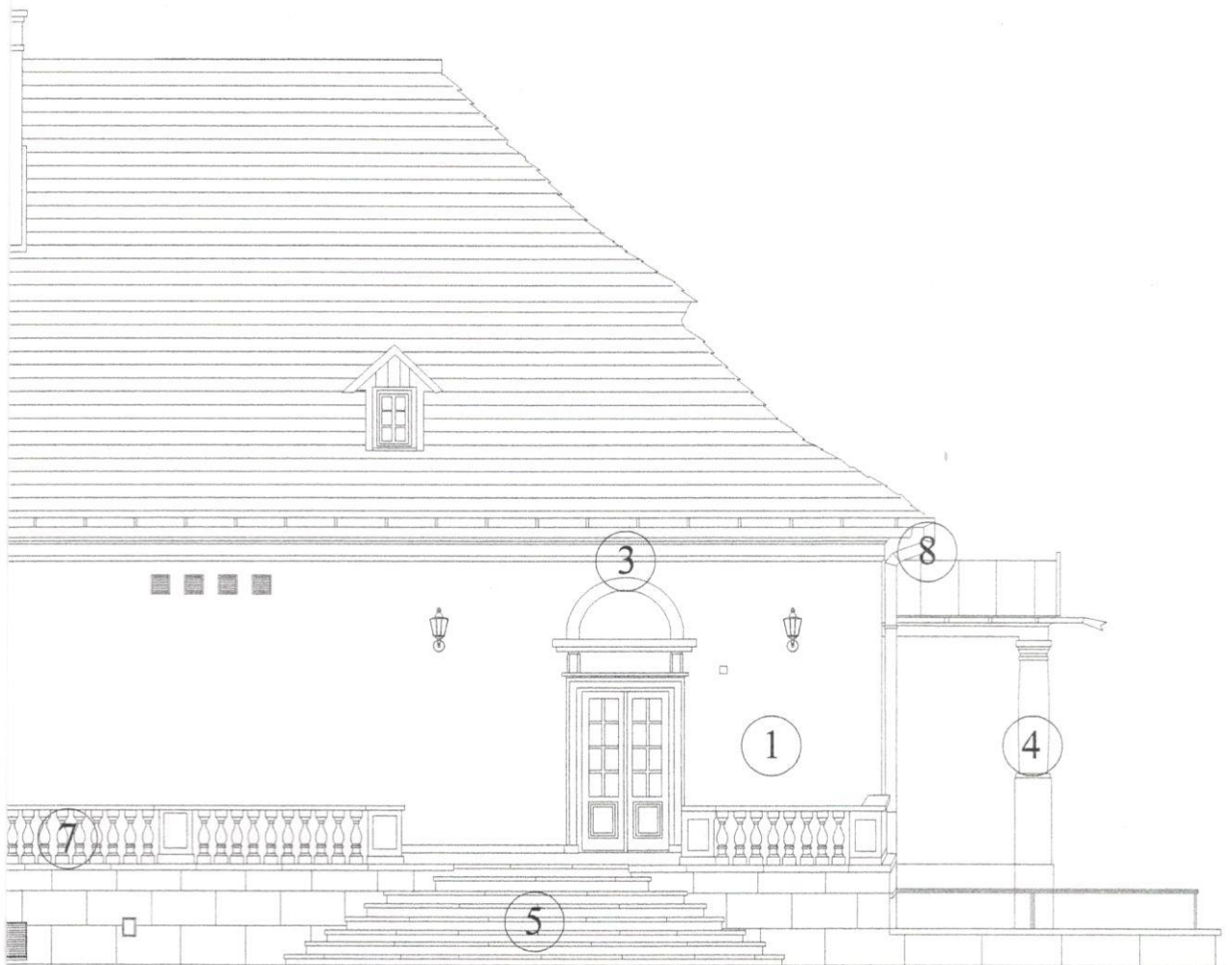

 Architektura Budownictwo SIMA 30-110 Kraków, ul. Kraszewskiego 36	Obiekt: Centrum kultury - Dworek Białoprądnicki Data: 05. 2010
	Adres: Kraków ul. Papiernicza 2 Skala: 1:100
Projektant: mgr inż. arch. Jerzy Lason 31-Km / 75	Temat: Remont Elewacji Budynek główny Stadium: P.B., P.W.
Współpraca: stud. arch. Mateusz Zacharczuk	Przedmiot rysunku: <b>ELEWACJA POŁUDNIOWA</b> Nr.rys.: 4
Sprawdzający: mgr inż. arch. Małgorzata Semkowitz	Branża: Architektura

- 1 NAPRAWA TYNKÓW - MALOWANIE
- 2 NAPRAWA TYNKÓW - MALOWANIE
- 3 NAPRAWA TYNKÓW - UZUPEŁNIANIE UBYTKÓW, MALOWANIE
- 4 NAPRAWA TYNKÓW - UZUPEŁNIANIE UBYTKÓW, MALOWANIE



A - RODZAJ ROBÓT:

URZĘDNIK  
WYDZIAŁ ARCHITEKTURY  
I URBANISTYKI  
30-533 Kraków, Rynek Podgórski 1

- 5 REMONT I KONSERWACJA STOPNI KAMIENNYCH, UZUPEŁNIANIE UBYTKÓW HYDROFOBIZACJI
- 6 REMONT I KONSERWACJA ZWIĘCZENIA COKOŁU Z CEGŁY KLINKIEROWEJ
- 7 REMONT I KONSERWACJA ELEMENTÓW KAMIENNYCH
- 8 WYMIANA RYNNIEN, RUR SPUSTOWYCH I OBRÓBEK BLACHARSKICH



 Architektura Budownictwo SIMA 30-110 Kraków, ul. Kraszewskiego 36	Obiekt: Centrum kultury - Dworek Białoprądnicki	Data: 05. 2010
	Adres: Kraków ul. Papiernicza 2	Skala: 1:100
Projektant: mgr inż. arch. Jerzy Lasoń 31-Km / 75	Temat: Remont Elewacji Oficyna zachodnia	Stadium: P.B., P.W.
Współpraca: stud. arch. Mateusz Zacharczuk	Przedmiot rysunku: ELEWACJA WSCHODNIA	Nr.rys.: 5
Sprawdzający: mgr inż. arch. Małgorzata Sienkiewicz	Brzoza: Architektura	

- 1 NAPRAWA TYNKÓW - MALOWANIE
- 2 NAPRAWA TYNKÓW - MALOWANIE
- 3 NAPRAWA TYNKÓW - UZUPEŁNIANIE UBYTKÓW, MALOWANIE
- 4 NAPRAWA TYNKÓW - UZUPEŁNIANIE UBYTKÓW, MALOWANIE





- RODZAJ ROBÓT :

**URZĘD MIASTA KRAKOWA**  
**WYDZIAŁ ARCHITEKTURY**  
**I URBANISTYKI**  
**30-533 Kraków, Rynek Podgórski 1**

- 5 REMONT I KONSERWACJA STOPNI KAMIENNYCH, UZUPEŁNIANIE UBYTKÓW HYDROFOBIZACJI
- 6 REMONT I KONSERWACJA ZWIĘCZENIA COKOŁU Z CEGŁY KLINKIEROWEJ
- 7 REMONT I KONSERWACJA ELEMENTÓW KAMIENNYCH
- 8 WYKONANIE RYTIEN, RUR SPUSTOWYCH I OBRÓBEK BLACHARSKICH



 <b>Architektura Budownictwo SIMA</b> 30-110 Kraków, ul. Kraszewskiego 36	Obiekt: Centrum kultury - Dworek Białoprądnicki	Data: 05. 2010
	Adres: Kraków ul. Papiernicza 2	Skala: 1:100
Projektant: mgr inż. arch. Jerzy Lasoń 31-Km / 75	Temat: Remont Elewacji Oficyna zachodnia	Stadium: P.B. , P.W.
Współpracownik: stud. arch. Mateusz Załarczuk	Przedmiot rysunku: <b>ELEWACJA PÓŁNOCNA</b>	Nr.rys.: 6
Sprawdzający: mgr inż. arch. Małgorzata Sempkiewicz	Brunch: Architektura	

- 1 NAPRAWA TYNKÓW - MALOWANIE
- 2 NAPRAWA TYNKÓW - MALOWANIE
- 3 NAPRAWA TYNKÓW - UZUPELNIANIE UBYTKÓW, MALOWANIE
- 4 NAPRAWA TYNKÓW - UZUPELNIANIE UBYTKÓW, MALOWANIE

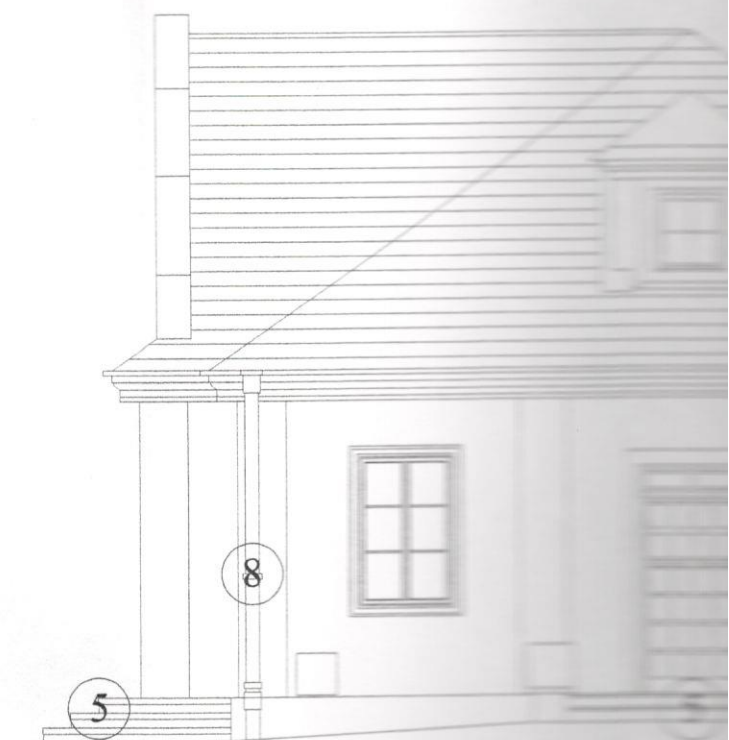

**- RODZAJ ROBÓT :**

**URZĄD MIASTA KRAKOWA**  
**WYDZIAŁ ARCHITEKTURY**  
**I URBANISTYKI**  
**30-533 Kraków, Rynek Podgórski 1**

- 5 REMONT I KONSERWACJA STOPNI KAMIENNYCH, UZUPEŁNIANIE UBYTKÓW HYDROFOBIZACJI
- 6 REMONT I KONSERWACJA ZWIEŃCZENIA COKOŁU Z CEGŁY KLINKIEROWEJ
- 7 REMONT I KONSERWACJA ELEMENTÓW KAMIENNYCH
- 8 WYMIANA RYNIEN, RUR SPUSTOWYCH I OBRÓBEK BLACHARSKICH



 Architektura Budownictwo SIMA 30-110 Kraków, ul. Kraszewskiego 36	Objekt: Centrum kultury - Dworek Białoprądnicki	Data: 05. 2010
	Adres: Kraków ul. Papiernicza 2	Skala: 1:100
Projektant: mgr inż. arch. Jerzy Lasoń 31-Km / 75	Temat: Remont Elewacji Oficyna zachodnia	Stadium: P.B., P.W.
Współpraca: stud. arch. Mateusz Zacharczuk	Przedmiot rysunku: <b>ELEWACJA POŁUDNIOWA</b>	Strona: 7
Sprawdzający: mgr inż. arch. Małgorzata Semkowicz	Branża: Architektura	

- 1 NAPRAWA TYNKÓW - MALOWANIE
- 2 NAPRAWA TYNKÓW - MALOWANIE
- 3 NAPRAWA TYNKÓW - UZUPEŁNIANIE UBYTKÓW, MALOWANIE
- 4 NAPRAWA TYNKÓW - UZUPEŁNIANIE UBYTKÓW, MALOWANIE





- 5 REMONT I KONSERWACJA STOPNI KAMIENNYCH, UZUPEŁNIANIE UBYTKÓW HYDROFOBIZACJI
- 6 REMONT I KONSERWACJA ZWIĘCZENIA COKOŁU Z CEGŁY KLINKIEROWEJ
- 7 REMONT I KONSERWACJA ELEMENTÓW KAMIENNYCH
- 8 WYMIANA RYNIEN, RUR SPUSTOWYCH I OBRÓBEK BLACHARSKICH



 <b>Architektura Budownictwo SIMA</b> 30-110 Kraków, ul. Kraszewskiego 36 31-Km / 75	Obiekt: Centrum kultury - Dworek Białoprądnicki	Data: 05. 2010
	Adres: Kraków ul. Papiernicza 2	Skala: 1:100
Projektant: mgr inż. arch. Jerzy Lasoń	Temat: Remont Elewacji Oficyna zachodnia	Stadium: P.B., P.W.
Współpraca: stud. arch. Mateusz Zacharczuk	Przedmiot rysunku: <b>ELEWACJA ZACHODNIA</b>	Nr.rys.: 8
Sprawdzający: mgr inż. arch. Małgorzata Semkowicz	Branża: Architektura	

- 1 NAPRAWA TYNKÓW - MALOWANIE
- 2 NAPRAWA TYNKÓW - MALOWANIE
- 3 NAPRAWA TYNKÓW - UZUPEŁNIANIE UBYTKÓW, MALOWANIE
- 4 NAPRAWA TYNKÓW - UZUPEŁNIANIE UBYTKÓW, MALOWANIE



- RODZAJ ROBÓT :

URZĄD MIASTA KRAKOWA  
WYDZIAŁ ARCHITEKTURY  
I URBANISTYKI  
30-533 Kraków, Rynek Podgórski 1

- 5 REMONT I KONSERWACJA STOPNI KAMIENNYCH, UZUPEŁNIANIE UBYTKÓW HYDROFOBIZACJI
- 6 REMONT I KONSERWACJA ZWIEŃCZENIA COKOŁU Z CEGŁY KLINKIEROWEJ
- 7 REMONT I KONSERWACJA ELEMENTÓW KAMIENNYCH
- 8 WYMIANA RYNNEN, RUR SPUSTOWYCH I OBRÓBEK BLACHARSKICH



 Architektura Budownictwo SIMA 30-110 Kraków, ul. Kraszewskiego 36	Obiekt: Centrum kultury - Dworek Białoprądnicki	Data: 05. 2010
	Adres: Kraków ul. Papiernicza 2	Skala: 1:100
Projektant: mgr inż. arch. Jerzy Lasoń 31-Km / 75	Temat: Remont Elewacji Oficyna wschodnia	Stan: P.B., P.W.
Współpracownik: stud. arch. Mateusz Zachareczuk	Przedmiot rysunku: ELEWACJA WSCHODNIA	Strona: 9
Sprawdzający: mgr inż. arch. Małgorzata Senkiewicz	Branża: Architektura	

- 1 NAPRAWA TYNKÓW - MALOWANIE
- 2 NAPRAWA TYNKÓW - MALOWANIE
- 3 NAPRAWA TYNKÓW - UZUPEŁNIANIE UBYTKÓW, MALOWANIE
- 4 NAPRAWA TYNKÓW - UZUPEŁNIANIE UBYTKÓW, MALOWANIE





RODZAJ ROBÓT :

- 5 REMONT I KONSERWACJA STOPNI KAMIENNYCH, UZUPEŁNIANIE UBYTKÓW HYDROFOBIZACJI
- 6 REMONT I KONSERWACJA ZWIĘCZENIA COKOŁU Z CEGŁY KLINKIEROWEJ
- 7 REMONT I KONSERWACJA ELEMENTÓW KAMIENNYCH
- 8 WYMIANA RYNIEN, RUR SPUSTOWYCH I OBRÓBEK BLACHARSKICH



 Architektura Budownictwo SIMA 30-110 Kraków, ul. Kraszewskiego 36	Obiekt: Centrum kultury - Dworek Białoprądnicki	Date: 05. 2010
	Projektant: mgr inż. arch. Jerzy Lasoń 31-Km / 75	Adres: Kraków ul. Papiernicza 2
Współpraca: stud. arch. Mateusz Zacharczuk	Temat: Remont Elewacji Oficyna wschodnia	Stadium: P.B., P.W.
Sprawdzający: mgr inż. arch. Małgorzata Semkiewicz	Przedmiot rysunku: <b>ELEWACJA POŁUDNIOWA</b>	Nr.rys.: 10
	Branża: Architektura	

- 1 NAPRAWA TYNKÓW - MALOWANIE
- 2 NAPRAWA TYNKÓW - MALOWANIE
- 3 NAPRAWA TYNKÓW - UZUPEŁNIANIE UBYTKÓW, MALOWANIE
- 4 NAPRAWA TYNKÓW - UZUPEŁNIANIE UBYTKÓW, MALOWANIE



- RODZAJ ROBÓT :

URZĄD MIASTA KRAKÓW  
WYDZIAŁ ARCHITEKTURY  
I URBANISTYKI  
30-533 Kraków, Rynek Podgórny

- 5 REMONT I KONSERWACJA STOPNI KAMIENNYCH, UZUPEŁNIANIE UBYTKÓW HYDROFOBIZACJI
- 6 REMONT I KONSERWACJA ZWIEŃCZENIA COKOŁU Z CEGŁY KLINKIEROWEJ
- 7 REMONT I KONSERWACJA ELEMENTÓW KAMIENNYCH
- 8 WYMIANA RYNIEN, RUR SPUSTOWYCH I OBRÓBEK BLACHARSKICH



	Architektura Budownictwo SIMA	Obiekt: Centrum kultury - Dworek Białoprądnicki	Data: 05. 2010
	30-110 Kraków, ul. Kraszewskiego 36	Kraków ul. Papiernicza 2	Skala: 1:100
Projektant:	mgr inż. arch. Jerzy Lasoń	Temat: Remont Elewacji Oficyna wschodnia	Stadium: P.B., P.W.
Wykonawca:	stud. arch. Mateusz Zachareczuk	Przedmiot rysunku: <b>ELEWACJA PÓŁNOCNA</b>	Nr.rys.: 11
Opisano:	mgr inż. arch. Małgorzata Semkowicz	Bransza: Architektura	

- 1 NAPRAWA TYNKÓW - MALOWANIE
- 2 NAPRAWA TYNKÓW - MALOWANIE
- 3 NAPRAWA TYNKÓW - UZUPEŁNIANIE UBYTKÓW, MALOWANIE
- 4 NAPRAWA TYNKÓW - UZUPEŁNIANIE UBYTKÓW, MALOWANIE





- RODZAJ ROBÓT :

URZĄD MIASTA KRAKOWA  
WYDZIAŁ ARCHITEKTURY  
I URBANISTYKI  
30-533 Kraków, Rynek Podgórski 1<sup>1</sup>

- 5 REMONT I KONSERWACJA STOPNI KAMIENNYCH, UZUPEŁNIANIE UBYTKÓW HYDROFOBIZACJI
- 6 REMONT I KONSERWACJA ZWIĘCZENIA COKOŁU Z CEGŁY KLINKIEROWEJ
- 7 REMONT I KONSERWACJA ELEMENTÓW KAMIENNYCH
- 8 WYMIANA RYNIEN, RUR SPUSTOWYCH I OBRÓBEK BLACHARSKICH



	Architektura Budownictwo SIMA	Obiekt: Centrum kultury - Dworek Białoprądnicki	Data: 05. 2010
	30-110 Kraków, ul. Kraszewskiego 86	Adres: Kraków ul. Papiernicza 2	Skala: 1:100
Projektant:	mgr inż. arch. Jerzy Lasoń 31-Km / 75	Temat: Remont Elewacji Oficyna wschodnia	Stadium: P.B., P.W.
Wykonanie:	stud. arch. Mateusz Zacharczuk	Przedmiot rysunku: <b>ELEWACJA ZACHODNIA</b>	Nr.rys.: 12
Opracowanie:	mgr inż. arch. Małgorzata Semkowicz	Brzozka: Architektura	

**CENTRUM KULTURY DWOREK BIAŁOPRĄDNICKI**

**REMONT ELEWACJI  
KRAKÓW UL. PAPIERNICZA 2**

**INFORMACJA DOTYCZĄCA  
BEZPIECZEŃSTWA I OCHRONY ZDROWIA.**

**Część opisowa**

**1. Zakres robót dla całego zamierzenia budowlanego oraz kolejności realizacji poszczególnych obiektów:**

Zakres robót :

- przygotowanie elewacji
- roboty malarskie i renowacyjne

**2. Wykaz istniejących obiektów budowlanych**

Na przedmiotowej działce zlokalizowano zabudowania zespołu Dworku Białoprądnickiego, budynek główny oraz dwie oficyny boczne.

**3. Wskazanie elementów zagospodarowania terenu, które mogą stwarzać zagrożenie bezpieczeństwa i zdrowia ludzi.**

Nie dotyczy.

**4. Wskazanie dotyczące przewidywanych zagrożeń występujących podczas realizacji robót budowlanych, określające skale i rodzaje zagrożeń oraz miejsce i czas ich występowania.**

Zagrożenia mogą wystąpić w momencie wykonania robót elewacyjnych na rusztowaniach.

**5. Wskazanie sposobu prowadzenia instruktażu pracowników przed przystąpieniem do realizacji robót szczególnie niebezpiecznych.**

Przed przystąpieniem do robót budowlanych należy przeszkolić pracowników pod względem BHP.

6. **Wskazanie środków technicznych i organizacyjnych, zapobiegających niebezpieczeństwom wynikającym z wykonywania robót budowlanych w strefach szczególnego zagrożenia zdrowia lub w ich sąsiedztwie, w tym zapewniających bezpieczną i sprawną komunikację, umożliwiającą szybką ewakuację na wypadek pożaru, awarii i innych zagrożeń.**

Teren budowy należy zabezpieczyć przed dostępem osób trzecich.

