ISO - 53 - ul. Sławowa
załącznik nr 3.1.

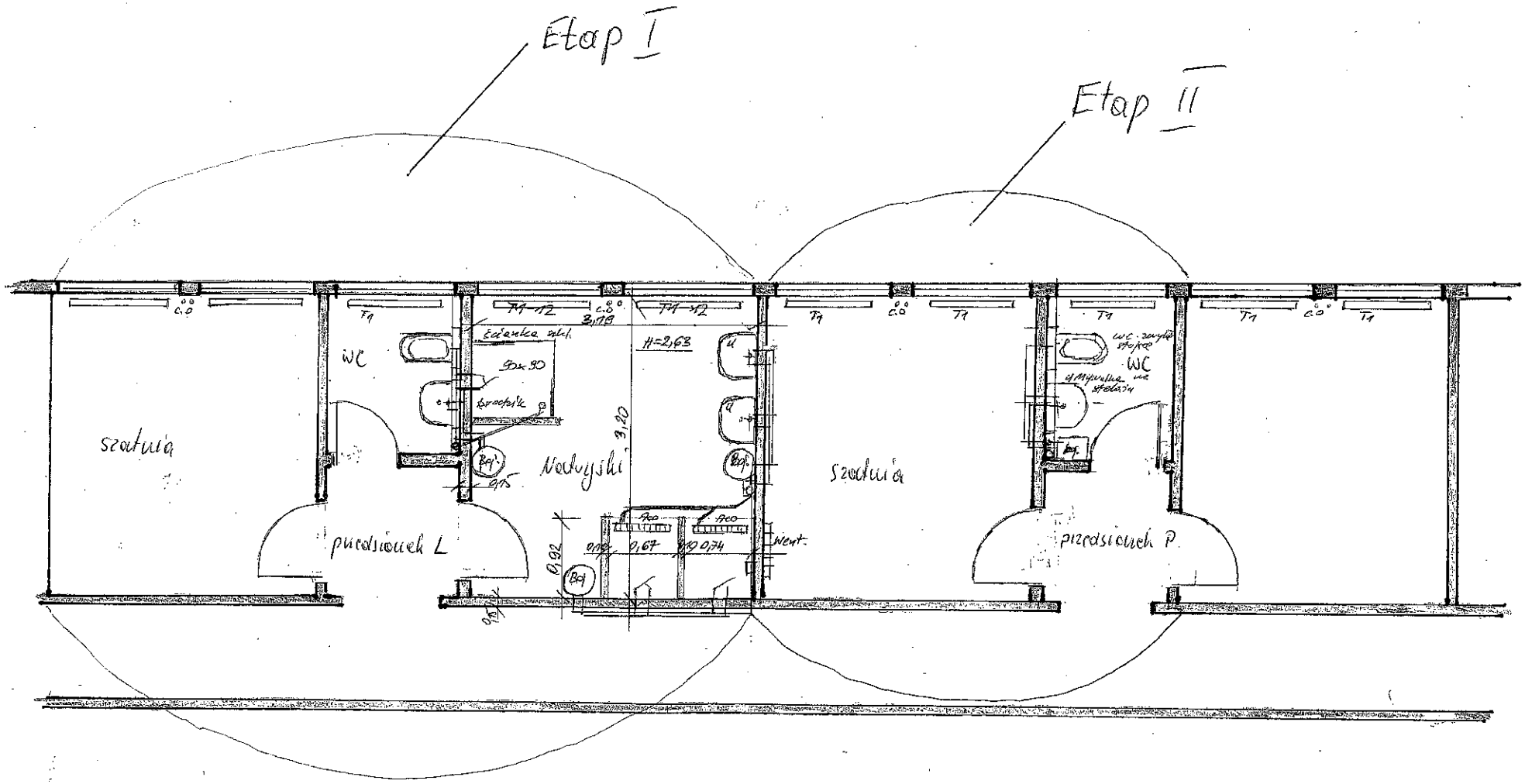

Inspektor Nadzoru Inwestorskiego
Ryszard Babiuch
upr. bud. nr AB. III. 7342/361/98/99

15.03. 2016 r.