

**Uchwała nr XLVI/982/26
Rady Miasta Krakowa**

z dnia 25 lutego 2026 r.

**w sprawie wyrażenia zgody na przystąpienie do sporządzenia
zintegrowanego planu inwestycyjnego „rejon ul. Mierzei Wiślanej”.**

Na podstawie art. 37ec ust. 1 ustawy z dnia 27 marca 2003 r. o planowaniu i zagospodarowaniu przestrzennym (Dz. U. z 2024 r. poz. 1130; zm.: Dz. U. z 2023 r. poz. 1688, z 2024 r. poz. 1907 i poz. 1940, z 2025 r. poz. 527, poz. 680, poz. 1668 i poz. 1847 oraz z 2026 r. poz. 24) uchwała się, co następuje:

§ 1. 1. Postanawia się o wyrażeniu zgody na przystąpienie do sporządzenia zintegrowanego planu inwestycyjnego „**rejon ul. Mierzei Wiślanej**”, na wniosek złożony przez Spółkę INSTAL KRAKÓW Spółka Akcyjna z siedzibą w Krakowie.

2. Granice obszaru objętego wnioskiem o zintegrowany plan inwestycyjny „rejon ul. Mierzei Wiślanej” określa załącznik graficzny stanowiący integralną część uchwały.

§ 2. Wykonanie uchwały powierza się Prezydentowi Miasta Krakowa.

§ 3. Uchwała wchodzi w życie z dniem podjęcia.

Wiceprzewodniczący Rady
Miasta Krakowa

Michał Drewnicki

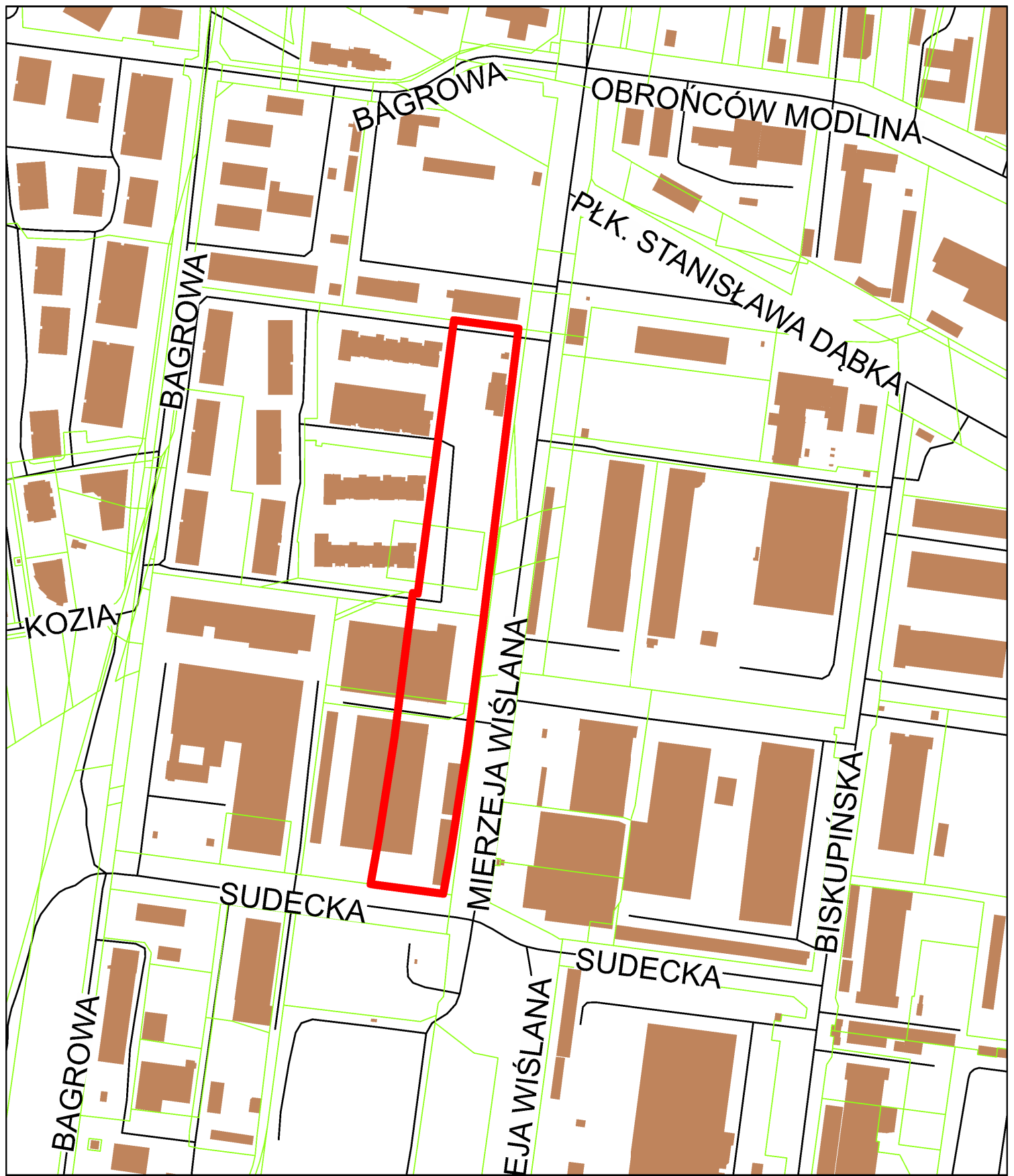

ZAŁĄCZNIK GRAFICZNY
do uchwały Nr XLVI/982/26.....
RADY MIASTA KRAKOWA
z dnia..25.lutego.2026 r.

 granice obszaru objętego zintegrowanym planem inwestycyjnym obszaru „Rejon ul. Mierzei Wiślanej”

