MIEJSCOWY PLAN ZAGOSPODAROWANIA PRZESTRZENNEGO OBSZARU „BOBRZYŃSKIEGO”

SIERPIEŃ 2026

PROGNOZA SKUTKÓW FINANSOWYCH

ELEMENTY USTALEŃ PLANU:

- granica obszaru objętego planem
- linia rozgraniczająca
- nieprzekraczalna linia zabudowy
- obowiązująca linia zabudowy

SYMBOLE I NAZWY KLASY PRZEZNACZENIA TERENÓW:

MW	teren zabudowy mieszkaniowej wielorodzinnej
MW-U	teren zabudowy mieszkaniowej wielorodzinnej lub usług
U	teren usług
UE	teren usług edukacji
KDR	teren drogi głównej ruchu przyspieszonego
KDR-KKS	teren drogi głównej ruchu przyspieszonego lub komunikacji szynowej
KDL	teren drogi lokalnej
KDD	teren drogi dojazdowej
KR	teren komunikacji drogowej wewnętrznej
KP	teren komunikacji pieszo-rowerowej
KOP	teren parkingu
INS	teren stacji paliw płynnych
L	teren lasu
ZP	teren zieleni urządzonej

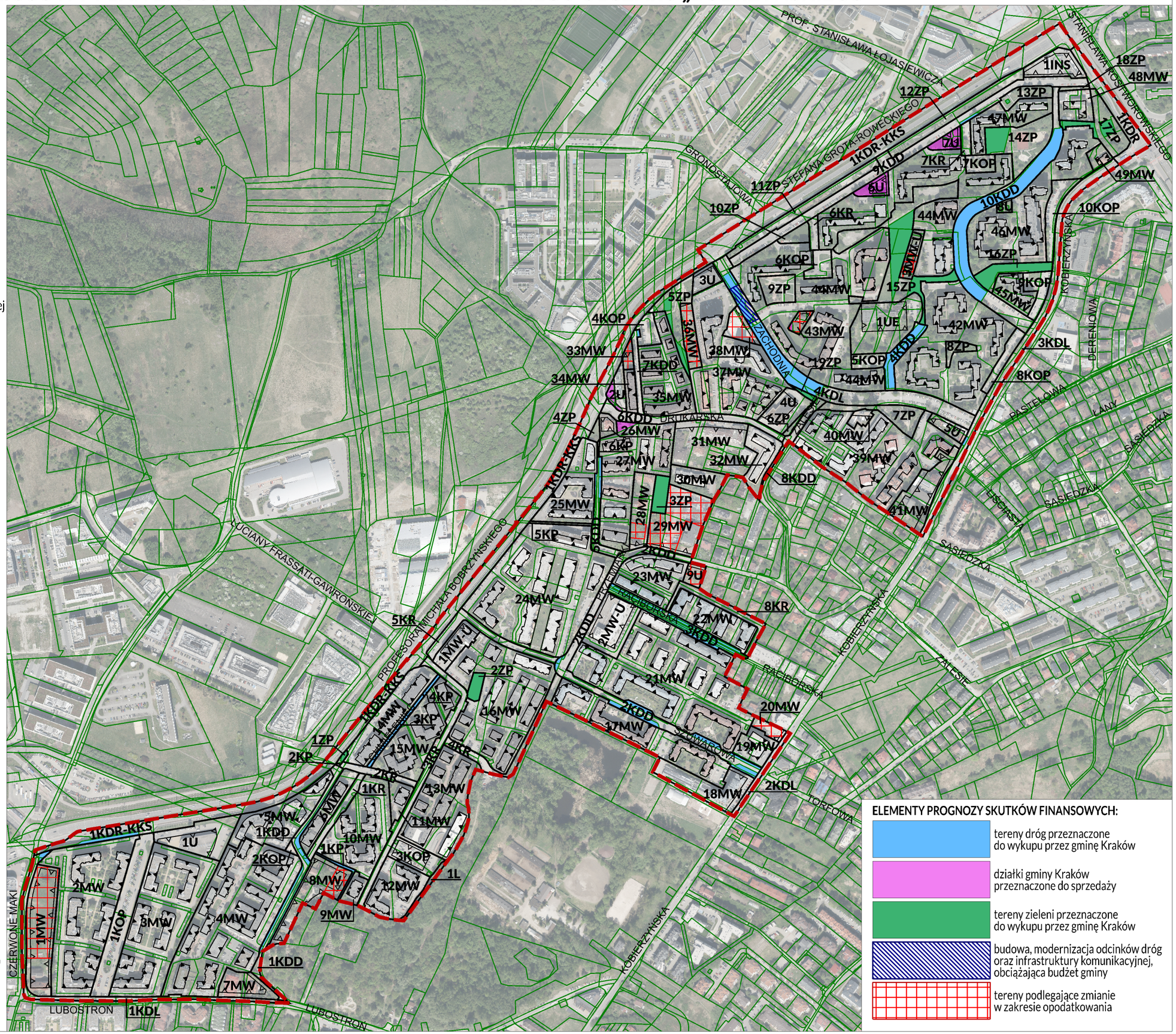

ELEMENTY PROGNOZY SKUTKÓW FINANSOWYCH:

- tereny dróg przeznaczone do wykupu przez gminę Kraków
- działki gminy Kraków przeznaczone do sprzedaży
- tereny zieleni przeznaczone do wykupu przez gminę Kraków
- budowa, modernizacja odcinków dróg oraz infrastruktury komunikacyjnej, obciążająca budżet gminy
- tereny podlegające zmianie w zakresie opodatkowania

150 0 300m

Wydział Planowania Przestrzennego UMK

Kraków