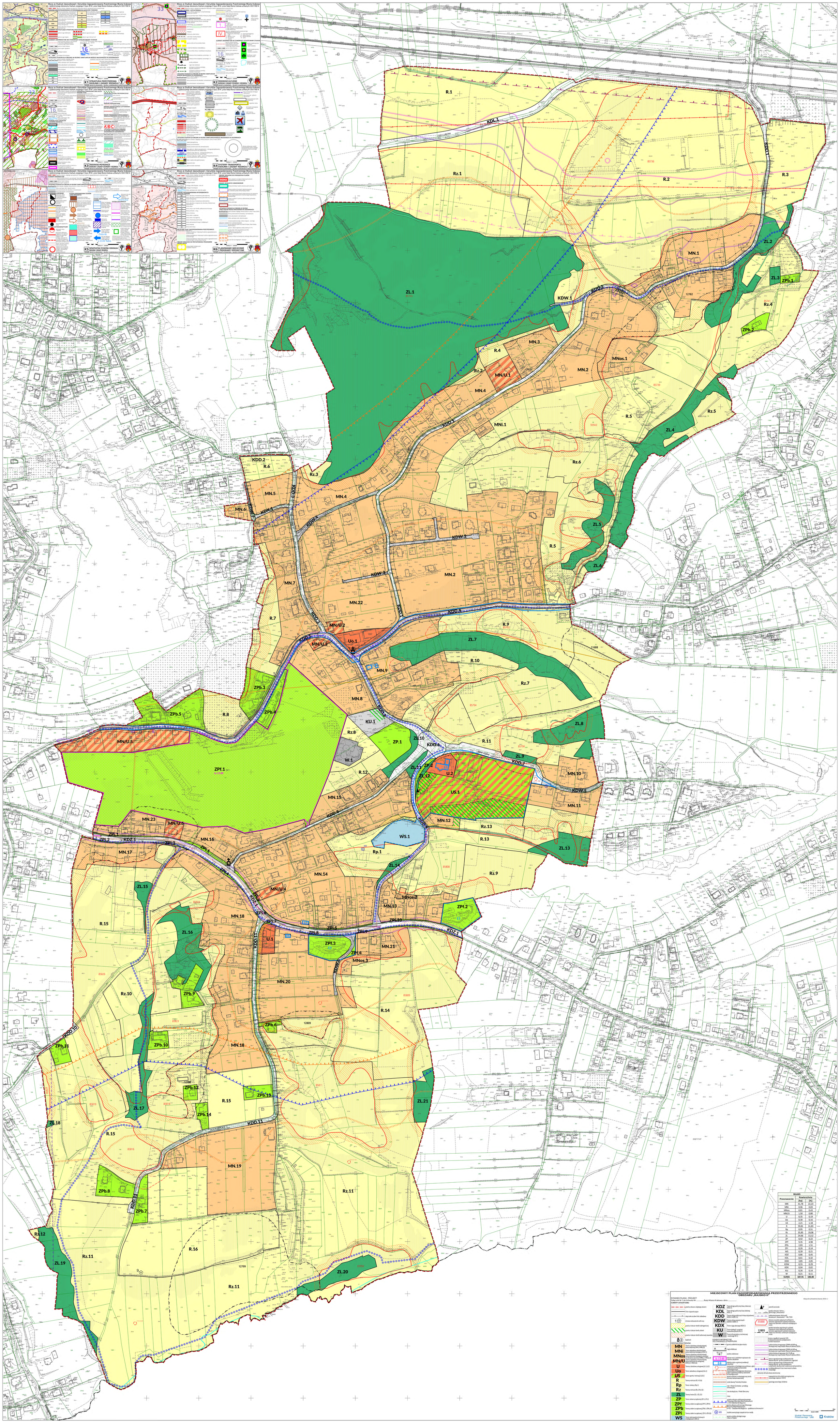
Wyrys ze Studium Uwarunkowań i Kierunków Zagospodarowania Przestrzennego Miasta Krakowa
K1 STRUKTURA PRZESTRZENNA KIERUNKI I ZASADY ROZWOJU
K2 ŚRODOWISKO KULTUROWE KIERUNKI I ZASADY OCHRONY I ROZWOJU
K3 ŚRODOWISKO PRZYRODNICZE KIERUNKI I ZASADY OCHRONY I ROZWOJU
K4 SYSTEMY TRANSPORTU KIERUNKI I ZASADY ROZWOJU
K5 INFRASTRUKTURA TECHNICZNA I HOMINALNA KIERUNKI I ZASADY ROZWOJU
K6 PLANOWANIE MIEJSCOWE I PROGRAMY OPERACYJNE
URZĄD MIASTA KRAKOWA - BIURO PLANOWANIA PRZESTRZENNEGO
R.1
Rz.1
R.2
R.3
ZL.1
ZL.2
MN.1
ZL.3
ZPb.1
Rz.4
ZPb.2
KDW.1
KDD.1
MN.3
R.4
MN/U.1
Rz.2
MN.4
MNos.1
MN.2
R.5
Rz.5
ZL.4
MNi.1
Rz.6
KDD.2
R.6
Rz.3
MN.5
MN.6
KDW.4
KDW.2
ZL.5
R.5
ZL.6
MN.2
KDW.3
MN.7
MN.22
R.7
KDD.4
R.9
MN/U.2
Uo.1
MN/U.3
ZL.7
R.10
MN.9
Rz.7
ZPb.3
MN.8
ZPb.5
R.8
ZPb.4
KU.1
Rz.8
ZL.8
ZP.1
ZL.10
R.11
MN/U.5
W.1
ZL.9
ZL.11
ZP.2
U.2
MN.10
R.12
ZL.12
US.1
KDW.5
MN.15
MN.11
ZPf.1
MN.23
MN/U.6
MN.12
Rz.13
WS.1
R.13
ZL.13
ZPi.1
ZPi.2
KDZ.1
ZPi.3
MN.16
ZPi.4
MN.17
Rp.1
ZL.14
MN.14
Rz.9
ZL.15
MN/U.4
MNos.2
MN.13
ZPf.2
R.15
MN.18
ZPi.6
ZPi.7
ZPi.8
ZPi.5
ZPi.10
ZPi.9
ZL.16
U.1
ZPf.3
MN.21
ZPf.4
MNos.3
KDW.6
MN.20
Rz.10
ZPb.9
R.14
ZPb.6
ZPb.11
ZPb.10
MN.18
ZPb.12
ZPb.13
ZL.21
ZL.17
ZPb.14
ZL.18
KDD.11
MN.19
ZPb.8
ZPb.7
Rz.11
Rz.12
R.16
ZL.20
ZL.19
Rz.11
Rz.11
KDL.1
KDD.3
KDD.5
KDD.6
KDD.7
KDD.8
KDD.9
KDD.10
KDW.7
KDW.8
KDZ.1
DO LUBONI
MIEJSCOWY PLAN ZAGOSPODAROWANIA PRZESTRZENNEGO OBSZARU „RAJSKO II"
RYSUNEK PLANU - PROJEKT
Załącznik Nr 1 do Uchwały Nr ..... Rady Miasta Krakowa z dnia .....
Edycja do uchwalenia (marzec 2026 r.)
ELEMENTY USTALEŃ PLANU
granica obszaru objętego planem
linia rozgraniczająca
nieprzekraczalne linie zabudowy
drzewa wskazane do ochrony
granica i obszar strefy hydrogeniczej
granica i obszar strefy zieleni
granica i obszar strefy buferowej osuwiska
kapliczki
PRZEZNACZENIA TERENÓW
MN Teren zabudowy mieszkaniowej jednorodzinnej (MN.1-MN.23)
MNi Teren zabudowy mieszkaniowej jednorodzinnej istniejącej (MNi.1)
MNos Teren zabudowy mieszkaniowej jednorodzinnej istniejącej, położonej na obszarze osuwiska (MNos.1-MNos.3)
MN/U Teren zabudowy mieszkaniowej jednorodzinnej lub usługowej (MN/U.1-MN/U.6)
U Teren zabudowy usługowej (U.1,U.2)
Uo Teren zabudowy usługowej (Uo.1)
US Teren sportu i rekreacji (US.1)
R Tereny rolnicze (R.1-R.16)
Rp Teren rolniczy (Rp.1)
Rz Tereny rolnicze (Rz.1-Rz.13)
ZL Tereny lasów (ZL.1-ZL.21)
ZP Teren zieleni urządzonej (ZP.1, ZP.2)
ZPf Teren zieleni urządzonej (ZPf.1-ZPf.4)
ZPb Tereny zieleni urządzonej (ZPb.1-ZPb.14)
ZPi Tereny zieleni urządzonej (ZPi.1-ZPi.10)
WS Teren wód powierzchniowych śródlądowych (WS.1)
KDZ Teren dróg publicznej klasy zbiorczej (KDZ.1)
KDL Teren dróg publicznej klasy lokalnej (KDL.1)
KDD Tereny dróg publicznych klasy dojazdowej (KDD.1-KDD.11)
KDW Tereny dróg wewnętrznych (KDW.1-KDW.7)
KDX Teren ciągu pieszego (KDX.1)
KU Teren obsługi urządzeń komunikacji pieszej (KU.1)
W Teren infrastruktury technicznej - wodociągi (W.1)
ELEMENTY INFORMACYJNE NIE STANOWIĄCE USTALEŃ PLANU
granica administracyjna miasta
ciąg widokowe
punkty widokowe
obszar wraz z obiektem wpisanym do rejestru zabytków
obiekty ujęte w gminnej ewidencji zabytków
stanowiska archeologiczne quarkowe, ujęte w ewidencji zabytków
stanowiska archeologiczne obszarowe, ujęte w ewidencji zabytków
granica obszaru archeologicznej strefy ochrony konserwatorskiej
szlak dawnej Twierdzy Kraków
ciąg - Potok Cyrkowka - przebieg orientacyjny
rów strategiczny - Potok Siarczany
rowy
granica obszaru udokumentowanego Obszaru Zlewniowego Wód Podziemnych nr 451 Subzbiornika Bogucice
granica obszaru udokumentowanego Obszaru Zlewniowego Wód Podziemnych nr 451 – Subzbiornika Bogucice – podobszar ochronny A-I
studnie awaryjnego zaopatrzenia w wodę
granica ujęcia ekologicznego „Stare Rajsko"
ponieważ przynosi
granica obszaru terenu górniczego „Sowiowice"
udokumentowane złoże wód leczniczych „Sowiowice" – WL 7033
obszary osuwisk wskazanych do Rejestru – tereny zagrożonych ruchami masowemi ziemi oraz terenów, na których występują te ruchy
granice terenów zagrożonych ruchami masowemi ziemi wskazanych do Rejestru – terenów zagrożonych ruchami masowemi ziemi oraz terenów, na których występują te ruchy
tereny o spadkach powyżej 12% predysponowane do występowania ruchów masowych
zlewnia kolasy drogowej: GZMN-sd.dB wg Strategicznej mapy hałasu Miasta Krakowa 2022r.
zlewnia kolasy drogowej: GZMN-sd.dB wg Strategicznej mapy hałasu Miasta Krakowa 2022 r.
zlewnia kolasy drogowej: LN-59 dB wg Strategicznej mapy hałasu Miasta Krakowa 2022 r.
obszar ograniczonego użytkowania dla Autostrady A4 - granica podobszaru ciągnień
obszar ograniczonego użytkowania dla Autostrady A4 - granica podobszaru wrażliwości akustycznej (rozwiązywanie powiększa)
przebieg głównych trras rowerowych szlaku przyrodniczego
elementy infrastruktury technicznej
napowietrzna linia elektroenergetyczna wysokiego napięcia 110 kV
gazociąg wysokiego ciśnienia
BILANS
Przeznaczenie | Powierzchnia [ha] | [%]
MN 41,78 22,23
MNi 0,06 0,03
MNos 0,81 0,43
MN/U 1,50 0,80
U 0,35 0,19
Uo 0,30 0,16
US 2,21 1,18
R 59,81 31,83
Rp 0,95 0,51
Rz 35,85 19,08
ZL 24,66 13,12
ZP 0,42 0,22
ZPf 9,35 4,98
ZPb 2,83 1,51
ZPi 0,26 0,14
WS 0,39 0,21
KDZ 0,86 0,45
KDL 0,61 0,32
KDD 3,85 2,05
KDW 0,55 0,29
KDX 0,04 0,02
KU 0,26 0,14
W 0,21 0,11
SUMA 187,91 100,00
Wydział Planowania Przestrzennego UMK
Kraków