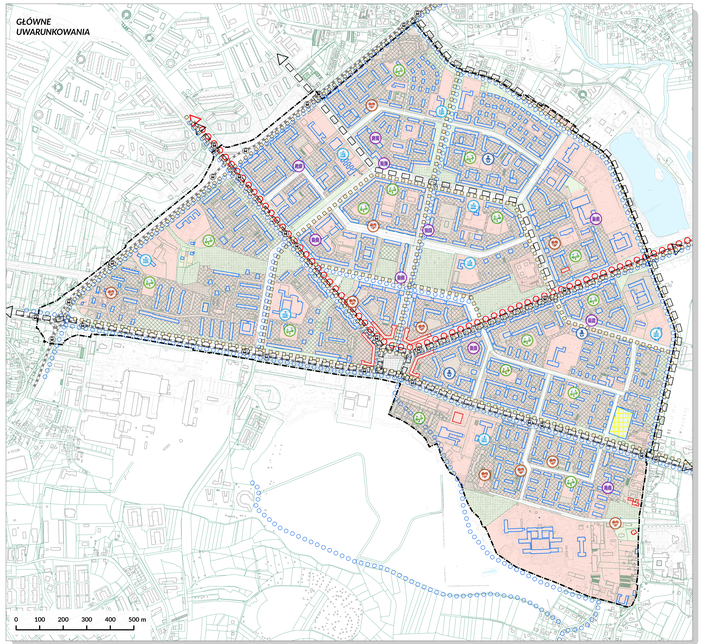

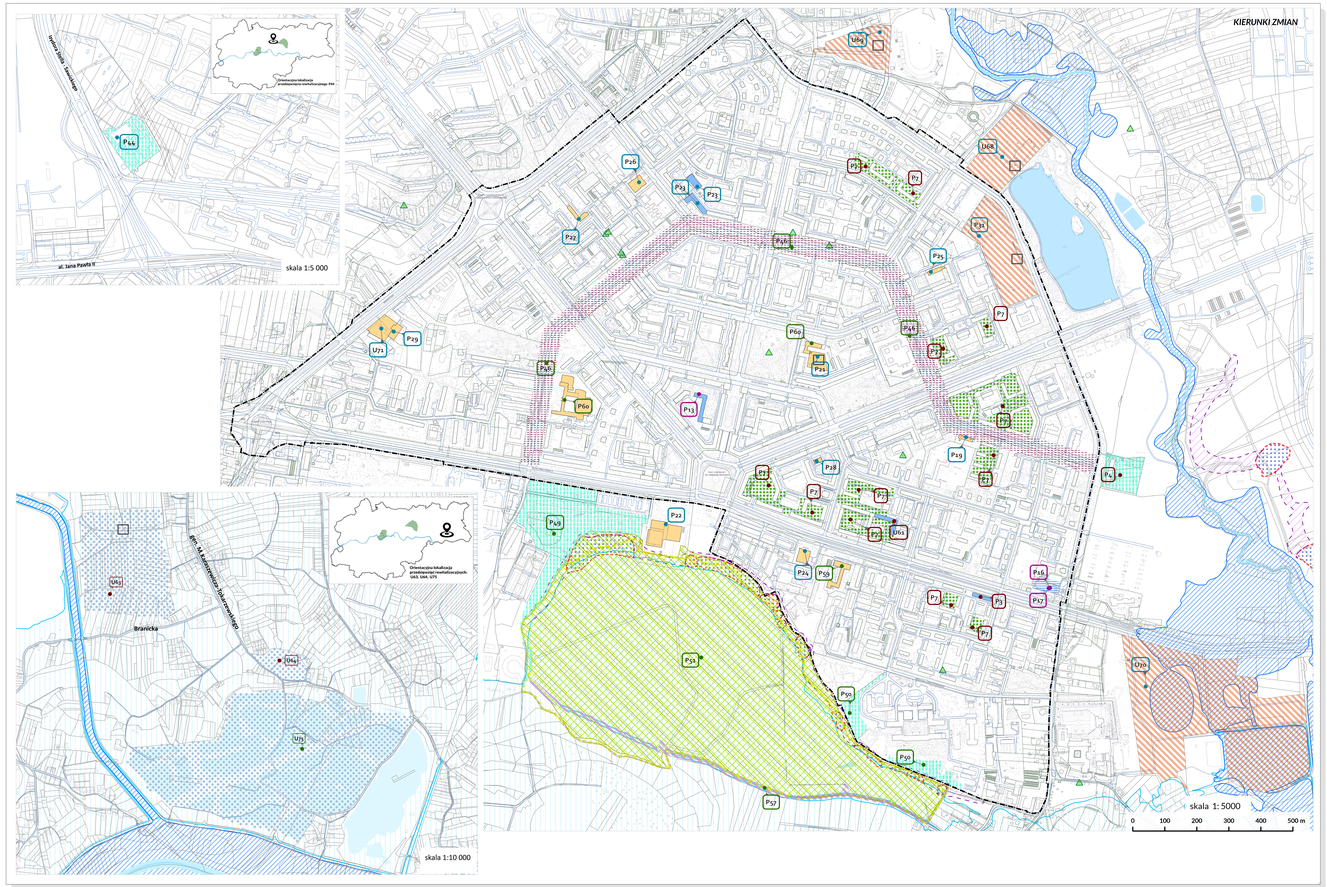

GŁÓWNE UWARUNKOWANIA PRZESTRZENNE

granica podobszaru rewitalizacji "stara" Nowa Huta

wody powierzchniowe

dostępność komunikacyjna

- główne ciągi piesze
- główne trasy rowerowe
- trasa tramwajowa
- przystanki tramwajowe
- główne korytarze transportowe
- planowana linia premetra

ochrona dziedzictwa kulturowego, przestrzenie publiczne

- obiekt w rejestrze zabytków
- obiekt w ewidencji zabytków
- obszar w ewidencji zabytków
- główne przestrzenie publiczne
- przestrzenie półpubliczne

przeznaczenia terenu wg mpzp

- tereny zabudowy mieszkaniowej jednorodzinnej
- tereny zabudowy mieszkaniowej wielorodzinnej
- tereny zabudowy mieszkaniowo-usługowej
- tereny zabudowy usługowej
- tereny zieleni publicznej
- tereny komunikacji

usługi publiczne (główne placówki)

- placówka POZ
- placówka kultury
- przedszkole
- szkoła podstawowa
- żłobek

PODSTAWOWE KIERUNKI ZMIAN FUNKCJONALNO-PRZESTRZENNYCH PODOBSZARU REWITALIZACJI: "STARA" NOWA HUTA

PRZEDSIĘWZIĘCIA REWITALIZACYJNE

P - podstawowe U - uzupełniające

Cel 1. Silna, aktywna i solidarna lokalna społeczność

K1.1 Przeciwdziałanie marginalizacji społecznej mieszkańców obszaru rewitalizacji

P2 Odczarujmy proces rewitalizacji razem z organizacjami pozarządowymi!
P3 Aktywizacja społeczna mieszkańców osiedla „Na Skarpie" i osiedli ościennych - kontynuacja działań z MPRK
P4 Utworzenie sądu terapeutycznego przy siedzibie Spec. Poradni Wczesnej Pomocy Psycho- Pedagogicznej
U61 Akademia Przyszłych Zmiany

P7 Spotkajmy się na podwórku 2.0 – kontynuacja rewitalizacji wnętrz kwartałów zabudowy wspólnie z mieszkańcami
P12 Nowoczesna Nowa Huta
U63 Utworzenie Centrum Wielkokulturowych Pierwszych Wydarzeń Kulturalnych „Błonia 2.0"
U64 Budowa Parku Edukacyjnego „Branice"

Cel 2. Zrównoważony rozwój gospodarczy obszaru rewitalizacji

K2.1 Rozwój przedsiębiorczości na obszarze rewitalizacji

P13 Czas na rozwój przedsiębiorczości w Nowej Hucie

K2.2 Wsparcie funkcjonowania targowisk jako ważnego elementu lokalnej gospodarki

P16 Wirtualny przewodnik po Miejskich Targowiskach w podobszarach rewitalizacji
P17 Na targi! Reaktywacja. Targowiska: przy ul. Bulwarowej, Unitarz, Plac Nowy

Cel 4. Wysokiej jakości środowisko naturalne

K4.1 Poprawa warunków środowiskowych na obszarze rewitalizacji przez wzmocnienie roli błękitno-zielonej infrastruktury

P46 „Planty Nowohuckie"– rewaloryzacja przestrzeni publicznej wzdłuż zielonych alei w ciągu ul6.
P49 Poprawa stanu zagospodarowania Parku Kultury – zagospodarowanie terenu zieleni pomiędzy ul. Centrum E a Bp. Padniewskiego
P50 Powiększenie Parku Zeromskiego
P51 Ochrona zagrożonych siedlisk i gatunków w Parku Staorzecza Wisły (Łąki Nowohuckie)
U75 Zaprojektowanie i budowa Parku Rzecznego Przylasek Rusiecki

K4.2 Polepszenie jakości powietrza i klimatu akustycznego na obszarze rewitalizacji oraz poprawa efektywności energetycznej budynków

P57 Ścieżka przyrodnicza na terenie łąk Nowohuckich wraz z zagospodarowaniem
P59 Modernizacja Szkoły Podstawowej nr 80 w celu poprawy efektywności energetycznej
P60 Docieplenie budynków Szkół Podstawowych nr 88 i nr 91
U76 Poprawa jakości powietrza poprzez realizację proekologicznych przedsięwzięć

granica podobszaru rewitalizacji "stara" Nowa Huta

Cel 3. Przyjazna, bezpieczna, dostępna przestrzeń i infrastruktura społeczna

K3.1 Rozbudowa i polepszenie jakości infrastruktury społecznej obszaru rewitalizacji

P19 Przebudowa Żłobka Samorządowego nr 5
P21 Rozbudowa Szkoły Podstawowej nr 88 o budynek sali sportowej wraz z budową boiska
P22 Modernizacja i estetyzacja przestrzeni publicznej w obrębie NCK
P23 Kwartał Sztukmistrza - zintegrowana rewitalizacja przestrzeni społeczno-kulturalnej
P24 Modernizacja i rozbudowa budynku dawnego kina Światowid na potrzeby MNH
P25 Przebudowa budynku Filii Muzeum Nowej Huty na przestrzeń wystawienniczą, biurowej i edukacyjną
P26 Modernizacja budynku Teatru Ludowego w celu zwiększenia dostępności oraz poszerzenia oferty kulturalnej
P27 Remont części pomieszczeń Filii nr 55 Biblioteki Kraków
P28 Poprawa jakości oraz zwiększenie dostępności i funkcjonalności przestrzeni Klubu Jędrusi i Nowohuckiej Akademii Seniora ONINI
U68 Przebudowa obiektów na terenie KS Wanda przy ul. Bulwarowej
U69 Budowa hali sportowej wraz z rewitalizacją terenu KS Wanda przy ul. Odmogile
U70 Przebudowa obiektów KS Hutnik przy ulicy Ptaszyckiego

K3.2 Zwiększenie dostępności obiektów użyteczności publicznej dla osób ze szczególnymi potrzebami

P29 Remont i modernizacja pływalni MBP Nowa Huta celem wzrostu atrakcyjności i użyteczności oraz dostosowania dla osób ze szczególnymi potrzebami
P31 Przebudowa trybuny w nowoczesny obiekt sportowy w celu zwiększenia dostępności do zajęć sportowych dla dzieci i młodzieży
U71 Adaptacja zaniedbanego terenu zieleni połączona z remontem istniejącego parkingu dokalizowanego przed budynkiem MBP Nowa Huta

K3.4 Kompleksowa odnowa dziedzictwa kulturowego obszaru rewitalizacji

P44 Modernizacja terenu wraz z obiektami otaczającymi Hangar Czyżyny mająca na celu nadanie mu nowych funkcji i przywrócenie zdegradowanego obszaru lokalnej społeczności

Informacje uzupełniające:

P34 Spiedzki skwer pokoleń – w efekcie konsultacji społecznych przedsięwzięcie dołączono do przedsięwzięcia P7

P2 projekt realizowany na całym obszarze rewitalizacji bez wskazanej lokalizacji (wspólnie z DMN i interwencyjnym procesu rewitalizacji)
P44 U63 U64 U75 wybrane projekty oddziałujące, realizowane poza obszarem rewitalizacji
P13 projekty realizowane na podobszarze "stara" Nowa Huta bez wskazanej lokalizacji
U76 projekt realizowany na całym obszarze rewitalizacji oraz poza tym obszarem bez wskazanej lokalizacji

GŁÓWNE KIERUNKI ZMIAN FUNKCJONALNO-PRZESTRZENNYCH

budynki i obiekty infrastruktury społecznej o funkcji usług publicznych, poddane modernizacji (w tym remont, montaż, przebudowa, rozbudowa i nadbudowa) wraz z niezbędnym otoczeniem

nowe budynki

obiekty - centra spotkań edukacyjnych i szkoleniowych, o funkcji aktywizującej społeczność

obszar targowiska miejskiego objęty wsparciem i promocją, o funkcji integrującej społecznie

obszary kształtowania i utrwalania przestrzeni publicznych o funkcjach edukacyjnych, rekreacyjnych i integracyjnych

obszar integracji czynnej ochrony zasobów przyrodniczych i edukacji ekologicznej

modernizacja (cieśki) przyrodniczej

"Planty Nowohuckie" - kompleksowa rewaloryzacja przestrzeni publicznych

obszary wnętrz kwartałów zabudowy mieszkaniowej o funkcji rekreacyjnej i integracyjnej "Podwórka 2.0"

obszary strategicznych przekształceń funkcjonalno-przestrzennych o znaczeniu ogólnomiejskim w kierunku aktywności kulturalno-rekreacyjno-sportowej

obszary i obiekty przekształceń w zakresie remontów i modernizacji lub budowy i przebudowy infrastruktury sportowej o znaczeniu lokalnym oraz ogólnomiejskim

INNE UWARUNKOWANIA

- tereny zagrożone ruchami masowymi
- granica osuwisk

obszary osuwisk

- aktywne ciągłe
- aktywne okresowo
- nieaktywne

obszary, na których prawdopodobieństwo wystąpienia powodzi jest średnie i wynosi 1%

obszary narażone na niebezpieczeństwo powodzi, w przypadku całkowitego zniszczenia wału przeciwpowodziowego, dla scenariusza wody stuletniej Q 1%

wody powierzchniowe

pomniki przyrody

granica ułożby ekologicznego łąki Nowohuckie

obszar siedliskowy Natura 2000 łąki Nowohuckie

Kraków

GMINNY PROGRAM REWITALIZACJI MIASTA KRAKOWA
ZAŁĄCZNIK NR. 3

podstawowe kierunki zmian funkcjonalno-przestrzennych podobszaru rewitalizacji: "stara" Nowa Huta

skala 1: 5 000