ZAŁĄCZNIK NR 2 GMINNY PROGRAM REWITALIZACJI MIASTA KRAKOWA - PODSTAWOWE KIERUNKI ZMIAN FUNKCJONALNO-PRZESTRZENNYCH OBSZARU REWITALIZACJI

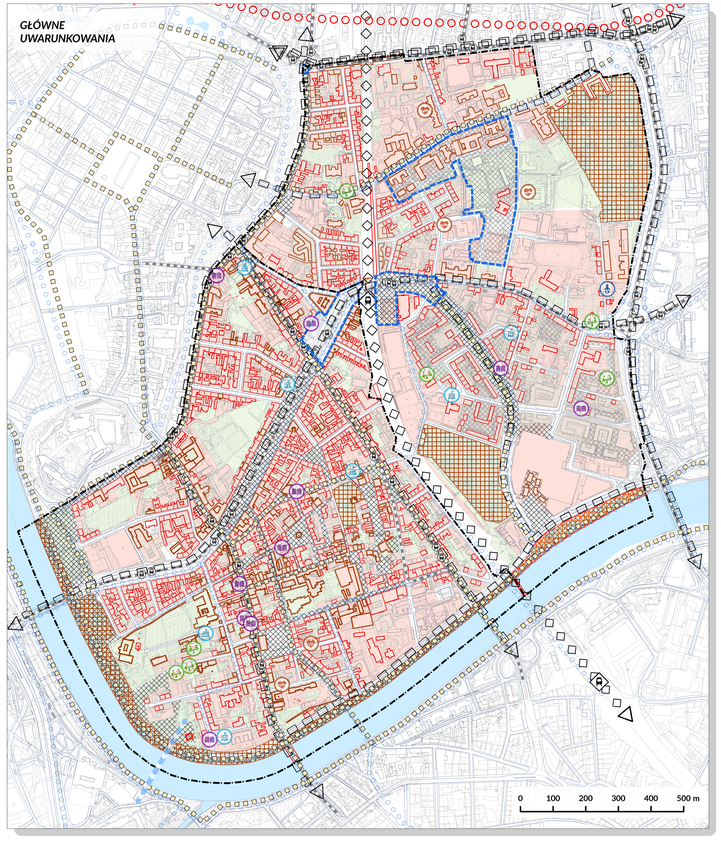

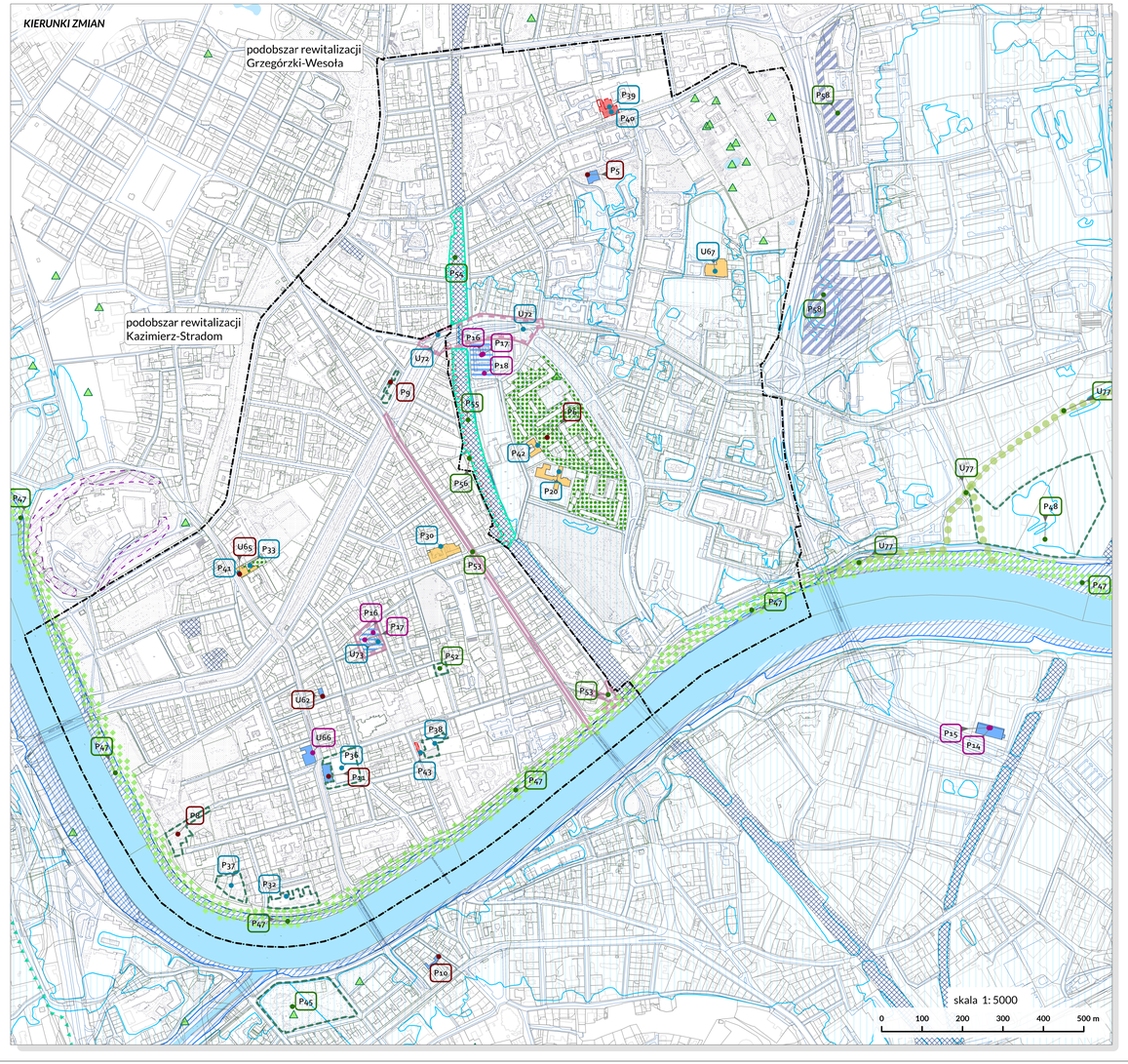

GŁÓWNE UWARUNKOWANIA PRZESTRZENNE

granica podobszaru rewitalizacji Grzegórzki-Wesoła
granica podobszaru rewitalizacji Kazimierz-Stradom
wody powierzchniowe

dostępność komunikacyjna

główne ciągi piesze
główne trasy rowerowe
linie tramwajowe
przystanki tramwajowe
główne korytarze transportowe
planowana linia premetra
przystanki kolei aglomeracyjnej
linia kolei aglomeracyjnej
planowana kładka piesio-rowerowa Kazimierz - Ludwinów

ochrona dziedzictwa kulturowego, przestrzenie publiczne

obiekt w rejestrze zabytków
obszar w rejestrze zabytków
obiekt w ewidencji zabytków
obszar w ewidencji zabytków
przestrzenie publiczne
przestrzenie półpubliczne
przestrzenie publiczne do przekształcenia

przeznaczenia terenu wg mpzp

tereny zabudowy mieszkaniowej wielorodzinnej
tereny zabudowy mieszkaniowo-usługowej
tereny usług
tereny zieleni
tereny infrastruktury technicznej
tereny komunikacji

usługi publiczne (główne placówki)

placówka POZ
placówka kultury
przedszkole
szkoła podstawowa
żłobek

PODSTAWOWE KIERUNKI ZMIAN FUNKCJONALNO-PRZESTRZENNYCH PODOBSZARÓW REWITALIZACJI: GRZEGÓRZKI-WESOŁA I KAZIMIERZ-STRADOM

PRZEDSIĘWZIĘCIA REWITALIZACYJNE
P - podstawowe U - uzupełniające

Cel 1. Silna, aktywna i solidarna lokalna społeczność

K1.1 Przeciwdziałanie marginalizacji społecznej mieszkańców obszaru rewitalizacji

P1 Lokalny Ośrodek Wiedzy i Edukacji (LOWE Wesoła)
P2 Odczarujmy proces rewitalizacji razem z organizacjami pozarządowymi!

K1.2 Zwiększenie aktywności społecznej i obywatelskiej mieszkańców obszaru rewitalizacji

P5 Aktywizacja i integracja na Wesołej
P6 "Spotkajmy się na podwórku -Grzegórzki" – rewitalizacja podwórek pomiędzy al. I. Daszyńskiego, ul. M. Siedleckiego, ul. Metalowców
P8 Prawo do fikołków na Bulwarach! Zieleń i Architektura do zabawy
P9 Park Kieszonkowy "Olimpijka" - stworzmy piękną przestrzeń
P10 Przestrzeń Spotkania
P11 Okrągły stół dla placu Wolnica
U62 Espace Józef
U65 Modernizacja połączona z adaptacją powierzchni w budynku przy ul. Stradomskiej 10 do działań integracyjno-edukacyjnych ...

Cel 2. Zrównoważony rozwój gospodarczy obszaru rewitalizacji

K2.1 Rozwój przedsiębiorczości na obszarze rewitalizacji

P14 Krakowska Pracownia Biznesu
P15 ArtBusiness
U66 Modernizacja i adaptacja budynku przy ul. Krakowskiej 29 na centrum edukacji i kultywowania tradycji rzemiosła miejskiego

K2.2 Wsparcie funkcjonowania targowisk jako ważnego elementu lokalnej gospodarki

P16 Wirtualny przewodnik po Miejskich Targowiskach w podobszarach rewitalizacji
P17 Na targi! Reaktywacja. Targowisko przy ul. Bulwarowej, Unitarg, Plac Nowy
P18 Budowa zadaszenia na części targowiska im. Czesława Marchewczyka ...

Cel 4. Wysokiej jakości środowisko naturalne

K4.1 Poprawa warunków środowiskowych na obszarze rewitalizacji przez wzmocnienie roli błękitno-zielonej infrastruktury

P45 Poprawa stanu zagospodarowania Parku Planty Nowackiego
P47 Poprawa stanu zagospodarowania Bulwarów Wiślanych od stopnia wodnego Dąbie do ujścia Rudawy w ramach projektu "Wisła Łączy"
P48 Poprawa stanu zagospodarowania Parku Grzegórzeckiego przy ul. Skrzatów
P52 Poprawa stanu zagospodarowania parkingu przy ul. Józefa - przekształcenie parkingu w teren zieleni oraz zastosowanie błękitno-zielonej infrastruktury ...
U75 Zaprojektowanie i budowa Parku Rzecznego Przylasek Rusiecki
U77 Park Liniowy Długa—Grzegórzki

K4.2 Poleposzenie jakości powietrza i klimatu akustycznego na obszarze rewitalizacji oraz poprawa efektywności energetycznej budynków

P53 Przebudowa torowiska tramwajowego wraz z infrastrukturą towarzyszącą w ciągu ul. Starowiślnej na odcinku od skrzyżowania z ul. Dietla do mostu Powst. Śląskich ...
P54 Poprawa stanu zagospodarowania terenów pod estakadami kolejowymi w ramach projektu Park Kolejowy - etap I - od. ul. Kopernika do ul. Grzegórzeckiej
P55 Poprawa stanu zagospodarowania terenów pod estakadami kolejowymi w ramach projektu Park Kolejowy - etap II - od. ul. Grzegórzeckiej do ul. Miodowej
P56 Budowa ciągu pieszo-rowerowego wzdłuż linii kolejowej od ul. Grzegórzeckiej do ul. Miodowej pod estakadami kolejowymi
P58 SUPERŚCIEŻKA - al. Powstania Warszawskiego - kontynuacja
U76 Poprawa jakości powietrza poprzez realizację proekologicznych przedsięwzięć

Cel 3. Przyjazna, bezpieczna, dostępna przestrzeń i infrastruktura społeczna

K3.1 Rozbudowa i polepszenie jakości infrastruktury społecznej obszaru rewitalizacji

P20 Poprawa estetyki budynku Zespołu Szkół Ogólnokszt. nr 1 przy ul. Blachnickiego 1
U67 Przebudowa budynku Hali Sportowej AWF przy ul. Śniadeckich 12B ...

K3.2 Zwiększenie dostępności obiektów użyteczności publicznej dla osób ze szczególnymi potrzebami

P30 Poprawa stanu zagospodarowania podwórka wraz z elewacją podwórzową budynku Zespołu Szkolno-Przedszkolnego nr 3 przy ul. Miodowej 36

K3.3 Poprawa jakości i funkcjonalności przestrzennej obszaru rewitalizacji w celu zwiększenia integracji lokalnej społeczności

P32 Przebudowa boisk i terenów sportowo – rekreacyjnych przy Szkole Podstawowej nr 22 ...
P33 Poprawa stanu zagospodarowania przestrzeni przy ul Stradomskiej 10 (wewnętrznego podwórka, betonowego małego boiska oraz obrzeży zieleni) ...
P35 Zakup zestawu koszy ulicznych polimerobetonowych do selektywnego zbierania odpadów
P36 Poprawa stanu zagospodarowania Placu Wolnica
P37 Poprawa stanu zagospodarowania smoczego skweru przy ul. Wietora / ul. Skawińskiej
P38 Przywrócenie zieleni i utworzenie miejsca odpoczynku na dziedzińcu Muzeum Inżynierii i Techniki zlokalizowanym w sercu zabytkowej dzielnicy Kazimierz
U72 Zwiększenie atrakcyjności obszaru ul Grzegórzeckiej oraz Dietla na odcinku od ul. Wielopole do ul. Św. Łazarza
U73 Przebudowa Placu Nowego celem zwiększenia atrakcyjności obszaru

K3.4 Kompleksowa odnowa dziedzictwa kulturowego obszaru rewitalizacji

P39 Remont konserwatorski zabytkowej fasady kościoła pw. św. Teresy od Jezusa i św. Jana od Krzyża Klasztoru Sióstr Karmelitanek Bosych na ul. Kopernika 44
P40 Remont konserwatorski publicznie dostępnego zabytkowego dziedzińca okalającego Klasztor S. Karmelitanek Bosych i kościół pw. św. Teresy od Jezusa i św. Jana od Krzyża ...
P41 Kompleksowa modernizacja i renowacja części wspólnych budynku przy ul. Stradomskiej 10
P42 Remont elewacji i dachu budynku Samorządowego Przedszkola nr 90 przy ul. Gurgacza 1
P43 Modernizacja zabytkowego budynku garażu dla autobusów (tzw. budynek G) wchodzącego w skład zespołu dawnej zajezdni tramwajowej ...
U74 Usuwanie pseudograffiti na elewacjach budynków... w celu poprawy estetyki przestrzeni publicznych

granica podobszaru rewitalizacji Grzegórzki-Wesoła
granica podobszaru rewitalizacji Kazimierz-Stradom

Informacje uzupełniające:

P1 projekt realizowany na całym podobszarze Grzegórzki-Wesoła bez wskazanej lokalizacji (edukacja, aktywność obywatelska i społeczna)
P2 projekt realizowany na całym obszarze rewitalizacji bez wskazanej lokalizacji (współpraca GMK z interesariuszami procesu rewitalizacji)
P35 projekt realizowany na całym podobszarze Kazimierz-Stradom bez wskazanej lokalizacji
U74 projekt realizowany na podobszarach Grzegórzki-Wesoła i Kazimierz-Stradom bez wskazanej lokalizacji
P47 projekt realizowany również częściowo poza obszarem rewitalizacji
U75 U77 wybrane projekty oddziałujące, realizowane poza obszarem rewitalizacji
U76 projekt realizowany na całym obszarze rewitalizacji oraz poza tym obszarem bez wskazanej lokalizacji

GŁÓWNE KIERUNKI ZMIAN FUNKCJONALNO-PRZESTRZENNYCH

budynki i obiekty poddane modernizacji (w tym remont, montaż, przebudowa) wraz z niezbędnym otoczeniem
obiekty i obszary remontów o charakterze konserwatorskim
obiekty - centra spotkań edukacyjnych i szkoleniowych, o funkcji aktywizującej społeczność
obszary kompleksowej rewaloryzacji przestrzeni publicznych, parków i infrastruktury sportowej
obszary wnętrz kwartałów zabudowy mieszkaniowej o funkcji integracyjnej i rekreacyjnej
place targowe miejskie, objęte wsparciem i promocją, o funkcji integrującej społeczność
rewaloryzacja bulwarów Wiślanych - projekt o znaczeniu ogólnomiejskim
przebudowa układu drogowo-ulicznego i infrastruktury tramwajowej
przekształcenia terenów pod estakadami kolejowymi – nowa przestrzeń publiczna - kontynuacja projektu "Park Kolejowy" (etap I i II)
kompleksowa rewaloryzacja zagospodarowania wielofunkcyjnej przestrzeni publicznej - kontynuacja projektu "Superściezka"
projektowana ścieżka piesio-rowerowa
park liniowy do utworzenia

INNE UWARUNKOWANIA

tereny zagrożone ruchami masowymi
obszary, na których prawdopodobieństwo wystąpienia powodzi jest średnie i wynosi 1%
obszary narażone na niebezpieczeństwo powodzi, w przypadku całkowitego zniszczenia wału przeciwpowodziowego, dla scenariusza wody stuletniej Q 1%
wody powierzchniowe
pomniki przyrody
granica otuliny parku krajobrazowego
tereny zamknięte

Kraków

GMINNY PROGRAM REWITALIZACJI MIASTA KRAKOWA
ZAŁĄCZNIK NR 2
podstawowe kierunki zmian funkcjonalno-przestrzennych podobszarów rewitalizacji: Grzegórzki-Wesoła i Kazimierz-Stradom
skala 1: 5 000