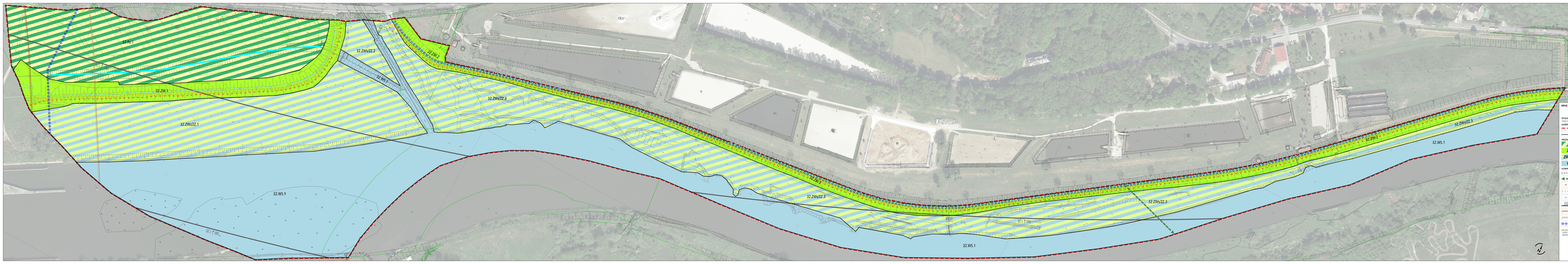

MIEJSCOWY PLAN ZAGOSPODAROWANIA PRZESTRZENNEGO „USŁAWIANIE BRZEGÓW WISŁY NA TERENACH MIASTA KRAKOWA" ETAP A

OBSZAR 36.1D

RYSUNEK PLANU - PROJEKT Obszar dla uchwalenia

Skala 1:1000 Arkusz nr 1

Układ współrzędnych: Układ Odniesienia 1965 z dnia ..... Rzędy Wysokości Kronsztadt 1954

SYMBOLE OGÓLNE

- granica obszaru objętego planem - etap A

- linia rozgraniczająca

PRZeZNACZENIA TERENÓW

- R - teren rolniczy (32.R.1)
- ZW - tereny zieleni na otwartych terenach (32.ZW.1 / 32.ZW.2)
- ZWnZZ - tereny zieleni nieprzeznaczone do stałego przebywania ludzi (32.ZWnZZ.1 / 32.ZWnZZ.2 / 32.ZWnZZ.3)
- WS - teren wód powierzchniowych śródlądowych (32.WS.1)

SYMBOLE DOTYCZĄCE OCHRONY PRZYRODY I OTWARTY PEJZAŻU

- granica parku krajobrazowego
- zasięgi zagrożenia wystąpienia zjawiska osuwiskowego

SYMBOLE DOTYCZĄCE OCHRONY DZIEDZICTWA KULTUROWEGO I ZABYTKÓW

- granica obszaru wpisanego do rejestru zabytków nieruchomych - Wawel, na mocy decyzji z dnia 9 października 1978 r. (Dz. Urz. Woj. Krakowskiego z 1978 r. Nr 10 poz. 45), zmienionej decyzją z dnia 17 lipca 1980 r. (Dz. Urz. Woj. Krakowskiego z 1980 r. Nr 7 poz. 27) - na podstawie ustawy z dnia 23 lipca 2003 r. o ochronie zabytków i opiece nad zabytkami (Dz. U. z 2003 r. Nr 162 poz. 1568 z późn. zm.)
- granica obszaru, dla którego przedsięwzięcie wymagające pomiarów sondaży na podstawie art. 32 ust. 1 pkt. 1 ustawy z dnia 23 lipca 2003 r. o ochronie zabytków i opiece nad zabytkami, zostanie uzgodnione z wojewódzkim konserwatorem zabytków
- obszar objęty ochroną konserwatorską - na podstawie art. 22 ust. 1 pkt. 1 ustawy z dnia 23 lipca 2003 r. o ochronie zabytków i opiece nad zabytkami (Dz. U. z 2003 r. Nr 162 poz. 1568 z późn. zm.) - na podstawie ustawy z dnia 23 lipca 2003 r. o ochronie zabytków i opiece nad zabytkami
- nieruchomość zgłoszona do rejestru zabytków
- granica strefy ochrony ekspozycji Wzgórza Wawelskiego
- granica strefy ochrony ekspozycji Zespołu Kościoła Mariackiego
- granica strefy ochrony ekspozycji Zespołu Klasztoru Norbertanek
- granica strefy ochrony ekspozycji Zespołu Kościoła Bożego Ciała
- granica strefy ochrony ekspozycji Zespołu Kościoła Bernardynów
- granica strefy ochrony ekspozycji Zespołu Kościoła Sakramentek
- granica strefy ochrony ekspozycji Zespołu Kościoła Wizytek
- granica strefy ochrony ekspozycji Zespołu Kościoła Kapucynów
- granica strefy ochrony ekspozycji Zespołu Kościoła Karmelitanek Bosych
- granica strefy ochrony ekspozycji Zespołu Kościoła Sakramentek
- granica strefy ochrony ekspozycji Zespołu Kościoła Franciszkanów
- granica strefy ochrony ekspozycji Zespołu Kościoła Dominikanów
- granica strefy ochrony ekspozycji Zespołu Kościoła Bernardyn