MIEJSCOWY PLAN ZAGOSPODAROWANIA PRZESTRZENNEGO „DLA WYBRANYCH OBSZARÓW PRZYRODNICZYCH MIASTA KRAKOWA" - ETAP 8. PODETAP B4

OBSZARY Nr 126 i 206

RYSUNEK PLANU - PROJEKT

Załącznik Nr 1 do Uchwały Nr ..... Rady Miasta Krakowa z dnia .....

Edycja do uchwalenia
Październik 2021

ELEMENTY USTALEŃ PLANU:

- granica obszaru objętego planem
- linie rozgraniczające

PRZEZNACZENIA TERENÓW:

- **R** – Tereny rolnicze (126.R.1, 126.R.2, 206.R.1, 206.R.2)
- **ZPb** – Teren zieleni urządzonej (206.ZPb.1)
- **KDS** – Tereny dróg publicznych klasy ekspresowej (126.KDS.1, 126.KDS.2)
- **KDL** – Teren dróg publicznej klasy lokalnej (126.KDL.1)

ELEMENTY INFORMACYJNE NIE STANOWIĄCE USTALEŃ PLANU:

- granica administracyjna miasta
- 101-57/88 – stanowisko archeologiczne obszarowe ujęte w gminnej ewidencji stanowisk archeologicznych (AZP 101-57/88)
- granica strefy nadzoru archeologicznego
- rowy i cieki
- granica udokumentowanego Głównego Zbiornika Wód Podziemnych 326 Zbiornik Częstochowa (I)
- granica obszaru szczególnego zagrożenia powodzią obejmującego tereny, na których prawdopodobieństwo wystąpienia powodzi jest średnie i wynosi 1% (raz na 100 lat) wg Map zagrożenia powodziowego
- granica obszaru zagrożenia powodzią obejmującego tereny, na których prawdopodobieństwo wystąpienia powodzi jest małe i wynosi 0,2% (raz na 500 lat) wg Map zagrożenia powodziowego
- tereny o spadkach powyżej 12 %, predysponowane do wystąpienia ruchów masowych

Cały obszar nr 126 znajduje się w zasięgu udokumentowanego Głównego Zbiornika Wód Podziemnych 326 Zbiornik Częstochowa (I)

25 0 50m
skala 1:1000

Wydział Planowania Przestrzennego UMK · Kraków
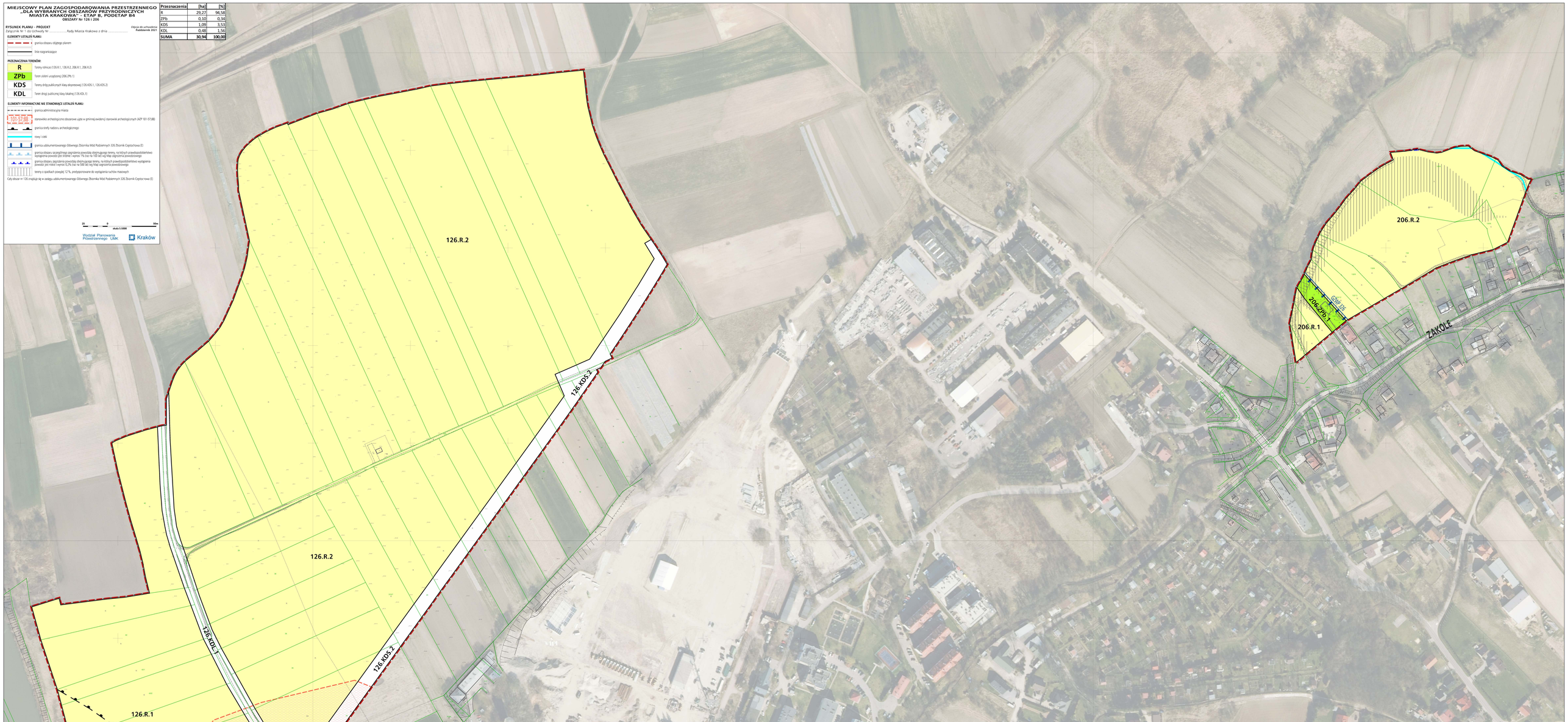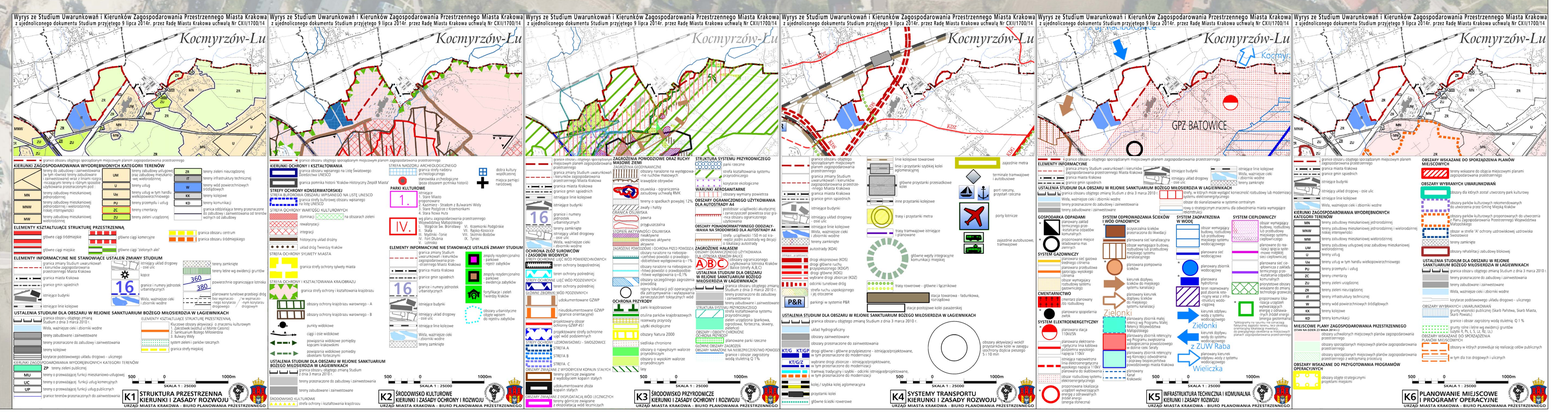
Przeznaczenia	[ha]	[%]
R	29,27	94,58
ZPb	0,10	0,34
KDS	1,09	3,53
KDL	0,48	1,56
SUMA	**30,94**	**100,00**