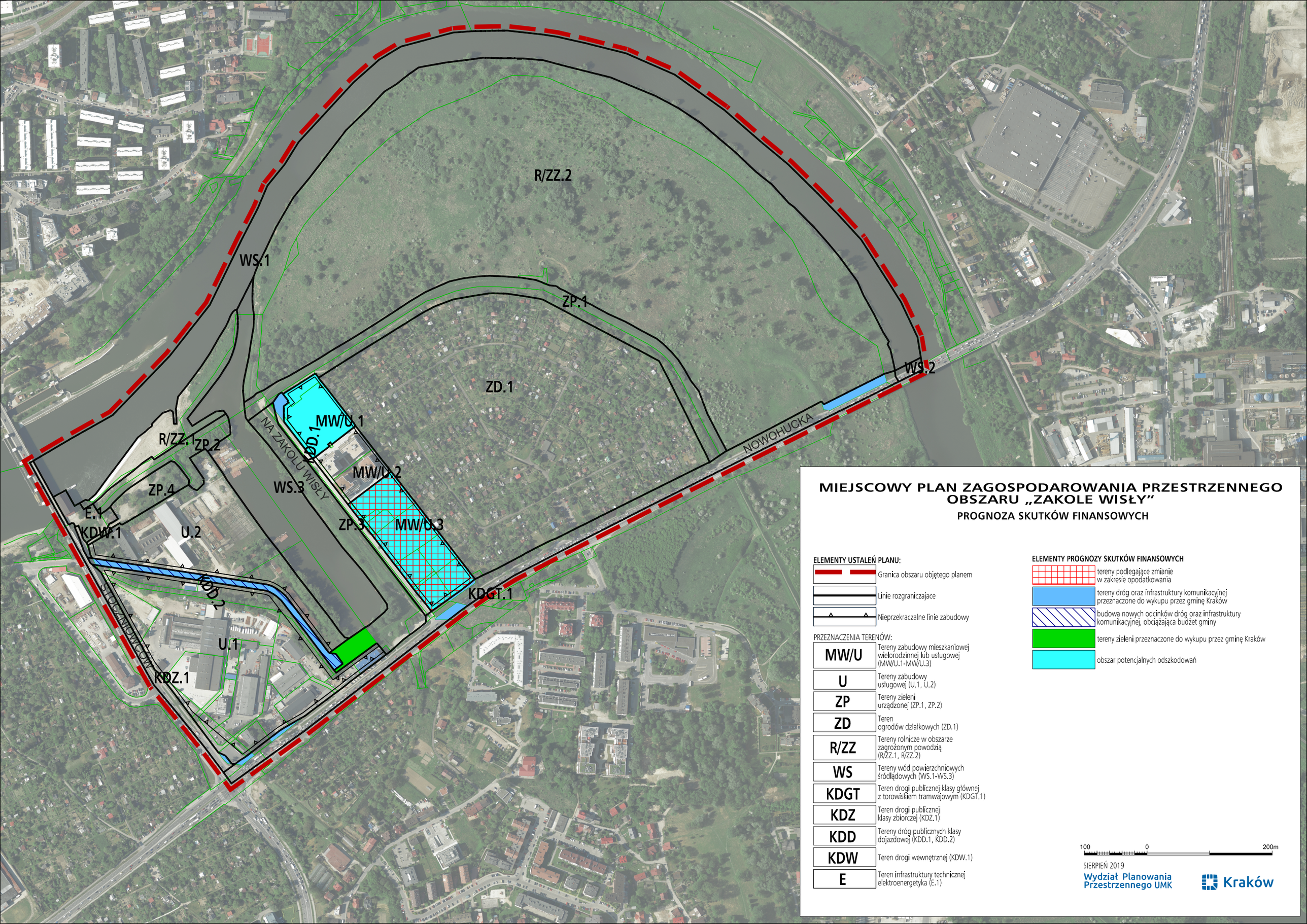

MIEJSCOWY PLAN ZAGOSPODAROWANIA PRZESTRZENNEGO OBSZARU „ZAKOLE WISŁY"

PROGNOZA SKUTKÓW FINANSOWYCH

ELEMENTY USTALEŃ PLANU:

- Granica obszaru objętego planem
- Linie rozgraniczajace
- Nieprzekraczalne linie zabudowy

PRZEZNACZENIA TERENÓW:

MW/U	Tereny zabudowy mieszkaniowej wielorodzinnej lub usługowej (MW/U.1-MW/U.3)
U	Tereny zabudowy usługowej (U.1, U.2)
ZP	Tereny zieleni urządzonej (ZP.1, ZP.2)
ZD	Teren ogrodów działkowych (ZD.1)
R/ZZ	Tereny rolnicze w obszarze zagrożonym powodzią (R/ZZ.1, R/ZZ.2)
WS	Tereny wód powierzchniowych śródlądowych (WS.1-WS.3)
KDGT	Teren drogi publicznej klasy głównej z torowiskiem tramwajowym (KDGT.1)
KDZ	Teren drogi publicznej klasy zbiorczej (KDZ.1)
KDD	Tereny dróg publicznych klasy dojazdowej (KDD.1, KDD.2)
KDW	Teren drogi wewnętrznej (KDW.1)
E	Teren infrastruktury technicznej elektroenergetyka (E.1)

ELEMENTY PROGNOZY SKUTKÓW FINANSOWYCH

- tereny podlegające zmianie w zakresie opodatkowania
- tereny dróg oraz infrastruktury komunikacyjnej przeznaczone do wykupu przez gminę Kraków
- budowa nowych odcinków dróg oraz infrastruktury komunikacyjnej, obciążająca budżet gminy
- tereny zieleni przeznaczone do wykupu przez gminę Kraków
- obszar potencjalnych odszkodowań

100 0 200m

SIERPIEŃ 2019

Wydział Planowania Przestrzennego UMK

Kraków