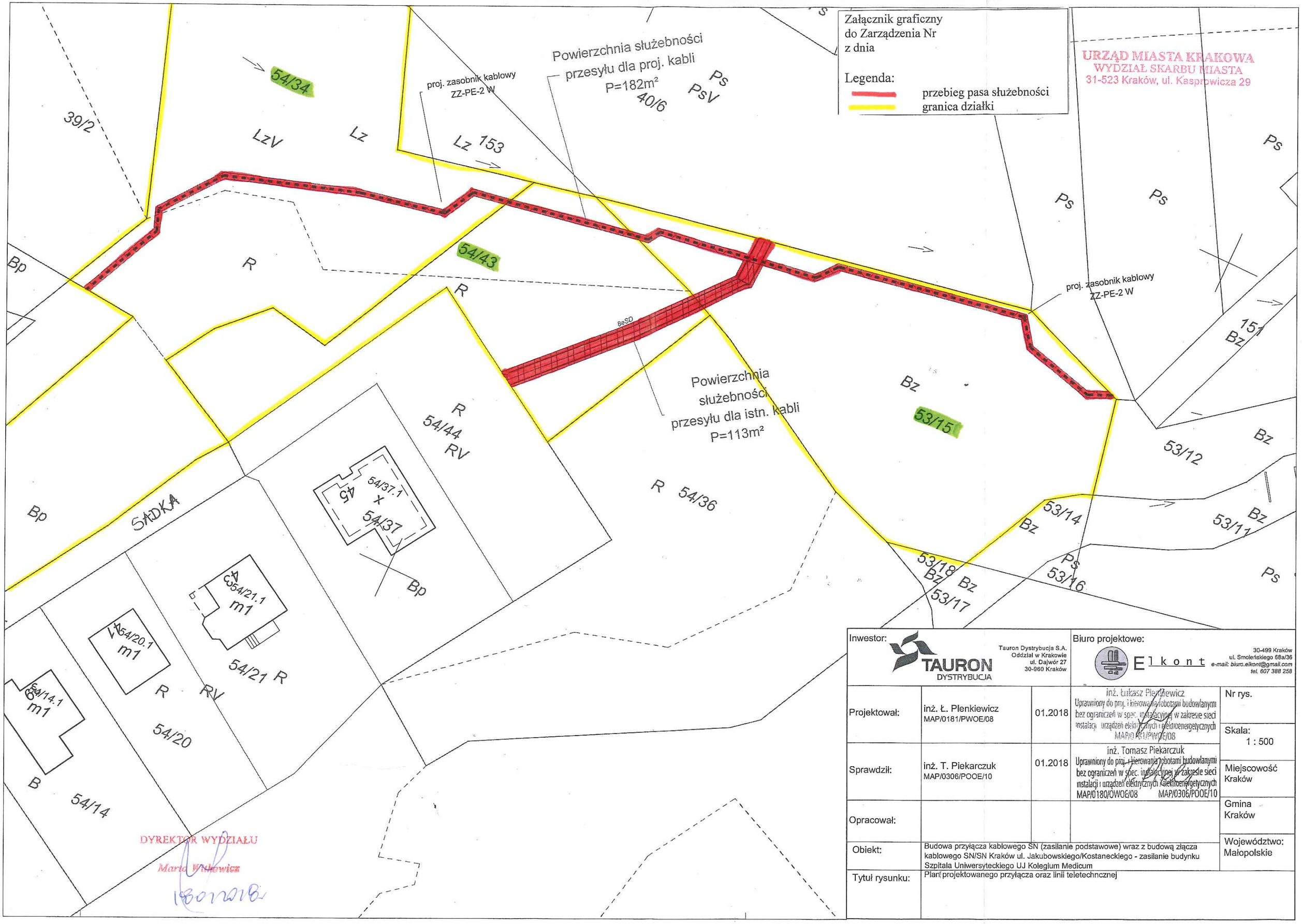

Inwestor: TAURON DYSTRYBUCJA — Tauron Dystrybucja S.A. Oddział w Krakowie ul. Dajwór 27 30-960 Kraków			Biuro projektowe: Elkont — 30-499 Kraków ul. Smoleńskiego 68a/36 e-mail: biuro.elkont@gmail.com tel. 607 388 258	
Projektował:	inż. Ł. Plenkiewicz MAP/0181/PWOE/08	01.2018	inż. Łukasz Plenkiewicz Uprawniony do proj. i kierowania robotami budowlanymi bez ograniczeń w spec. instalacyjnej w zakresie sieci instalacji i urządzeń elektrycznych i elektroenergetycznych MAP/0181/PWOE/08	Nr rys.
				Skala: 1 : 500
Sprawdził:	inż. T. Piekarczuk MAP/0306/POOE/10	01.2018	inż. Tomasz Piekarczuk Uprawniony do proj. i kierowania robotami budowlanymi bez ograniczeń w spec. instalacyjnej w zakresie sieci instalacji i urządzeń elektrycznych i elektroenergetycznych MAP/0180/OWOE/08 MAP/0306/POOE/10	Miejscowość Kraków
Opracował:				Gmina Kraków
Obiekt:	Budowa przyłącza kablowego SN (zasilanie podstawowe) wraz z budową złącza kablowego SN/SN Kraków ul. Jakubowskiego/Kostaneckiego - zasilanie budynku Szpitala Uniwersyteckiego UJ Kolegium Medicum			Województwo: Małopolskie
Tytuł rysunku:	Plan projektowanego przyłącza oraz linii teletechncznej			