

URZĄD MIASTA KRAKOWA

WYDZIAŁ PLANISTYCZNY I PRACOWNIOWNICZE

31-523-10 Kraków, ul. Kurwajdzka 8, 31-065

Posiada zdolność finansową i majątek odpowiedni do podjęcia działalności gospodarczej z dnia 13.09.2010

Anna Adamowicz
Anna Adamowicz
 ul. ...
 Kraków 19



INSPEKTOR BZ KIEROWNICZKA PRACOWNIOWNICZEJ
Joanna Ładosz
 28.01.2011

DYREKTORA WYDZIAŁU
Marta Wilkiewicz
 16.01.2011

MAEWIDENCYJNA
 wojewo: małopolskie
 powiat: raków
 jedn. s: Podgórz ze
 chreb:
 nr dzi: 29/155
 sekcja: 4.12.12.1
 arkuszy w KUL: 1326C.1326A
 skara: 70
 układ: Tzednych: 2000
 stan na: 19.12.2013
 wykonarz: Adamowicz Anna

Nie podlega opłacie skarbowej -
 na podstawie art. 2 ust. 1 lit h ustawy
 z dnia 16 listopada 2006 r. o
 opłacie skarbowej
 (Dz. U. Nr 225, poz. 1635 z późn. z m.)

PREZYDENT MIASTA KRAKOWA

GD-06-2.6642.....2013

29/44

Legenda

	pas technologiczny
	sieć ciepła preizolowana
	sieć ciepła kanalicja
	sieć ciepła w budynku

MPEC S.A. w Krakowie
**DZIAŁ TERENOWO-PRAWNY
 SAMODZIELNY EKONOMISTA**

mgr Tomasz Karas

Załącznik do Zarządzenia
 Prezydenta Miasta Krakowa
 z dnia

LEGENDA:

- SŁUŻEBNOŚĆ PRZESYŁU

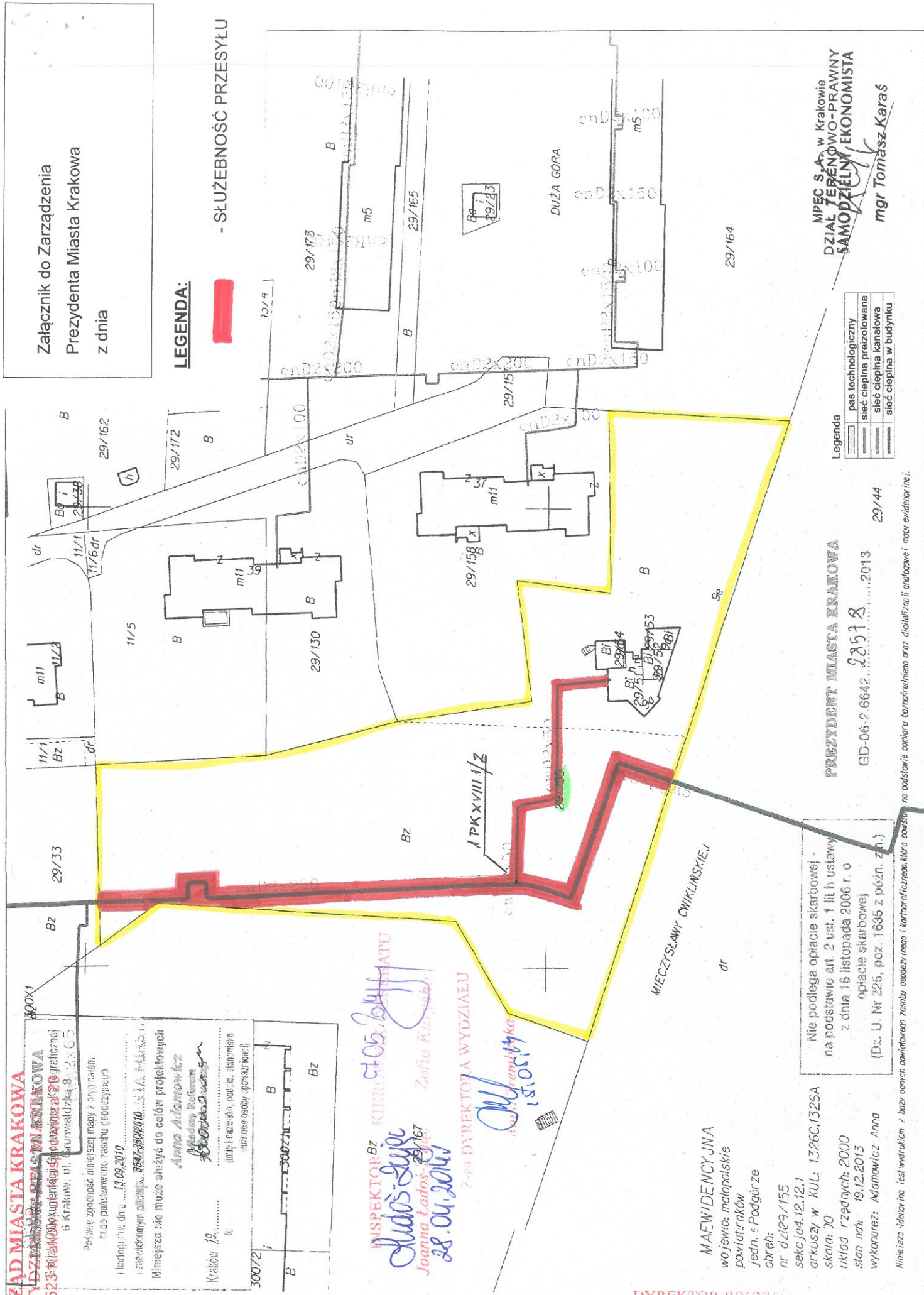

nie oddawanie comiaru bez pośrednictwa oraz działali: za II analogowie i nazw ewidentiar. in.