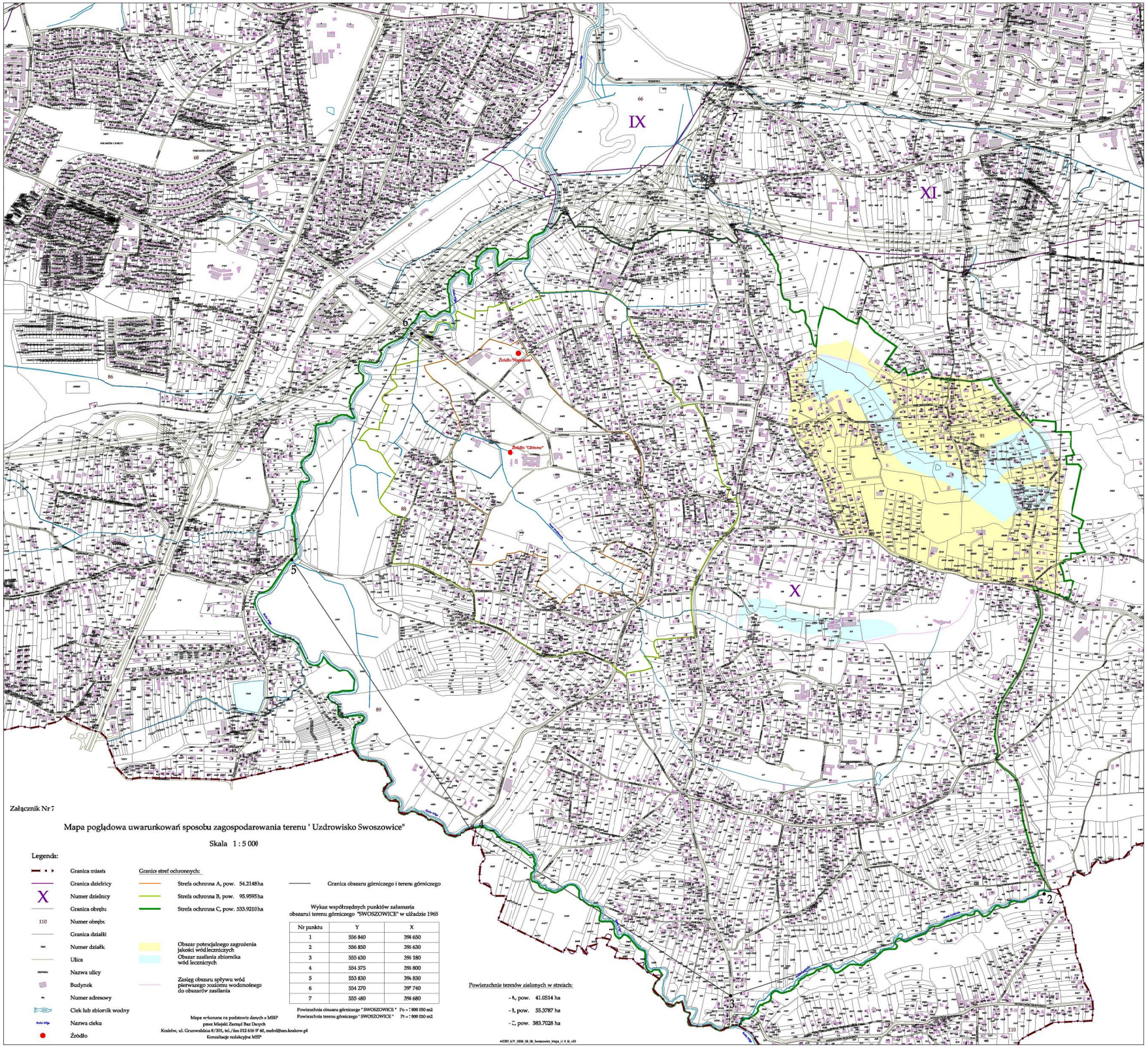

Załącznik Nr 7

Mapa poglądowa uwarunkowań sposobu zagospodarowania terenu " Uzdrowisko Swoszowice"

Skala 1 : 5 000

Legenda:

- Granica miasta
- Granica dzielnicy
- X Numer dzielnicy
- Granica obrębu
- 110 Numer obrębu
- Granica działki
- Numer działki
- Ulica
- Nazwa ulicy
- Budynek
- Numer adresowy
- Ciek lub zbiornik wodny
- Nazwa cieku
- Źródło

Granice stref ochronnych:

- Strefa ochronna A, pow. 54.2148 ha
- Strefa ochronna B, pow. 95.9595 ha
- Strefa ochronna C, pow. 533.9210 ha

- Obszar potencjalnego zagrożenia jakości wód leczniczych
- Obszar zasilania zbiornika wód leczniczych
- Zasięg obszaru spływu wód pierwszego poziomu wodonośnego do obszarów zasilania

- Granica obszaru górniczego i terenu górniczego

Wykaz współrzędnych punktów załamania obszaru i terenu górniczego "SWOSZOWICE" w układzie 1965

Nr punktu	Y	X
1	556 840	394 650
2	556 850	395 630
3	555 630	395 180
4	554 575	395 800
5	553 830	394 830
6	554 270	397 740
7	555 480	394 680

Powierzchnia obszaru górniczego " SWOSZOWICE " Po = 7 800 050 m2
Powierzchnia terenu górniczego " SWOSZOWICE " Pt = 7 800 050 m2

Mapa wykonana na podstawie danych z MSIP
przez Miejski Zarząd Baz Danych
Kraków, ul. Grunwaldzka 8/301, tel./fax 012 616 9740, mzbd@um.krakow.pl
Konsultacje redakcyjne MSIP

Powierzchnie terenów zielonych w strefach:

- A, pow. 41.0514 ha
- B, pow. 55.3787 ha
- C, pow. 383.7028 ha

MZBD_b/P_2008_08_06_Swoszowice_Mapa_r1_4_SL_v30