Załącznik do Zarządzenia Nr 1769/2003
Prezydenta Miasta Krakowa
z dnia 5.12.2003 r.
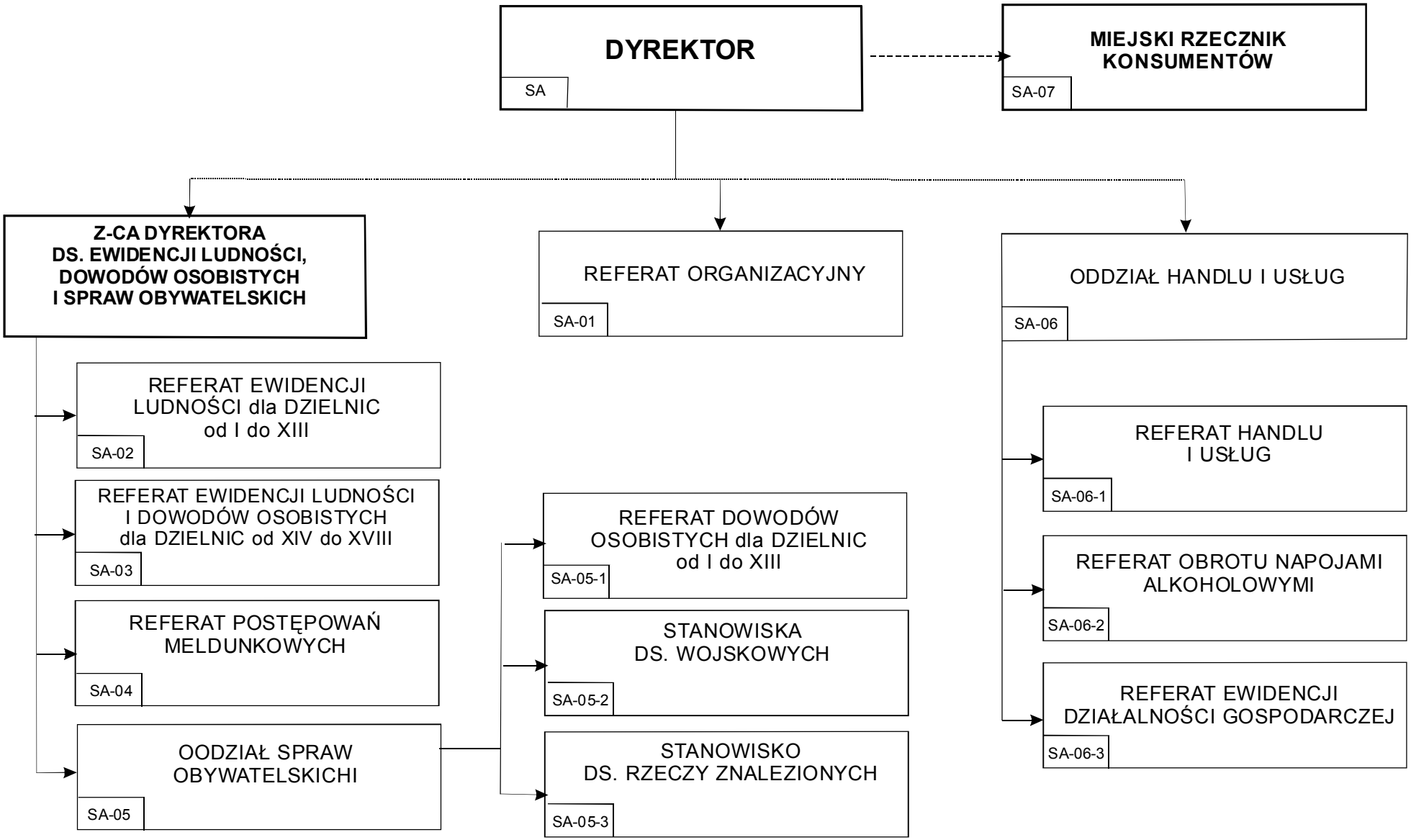
WYDZIAŁ SPRAW ADMINISTRACYJNYCH