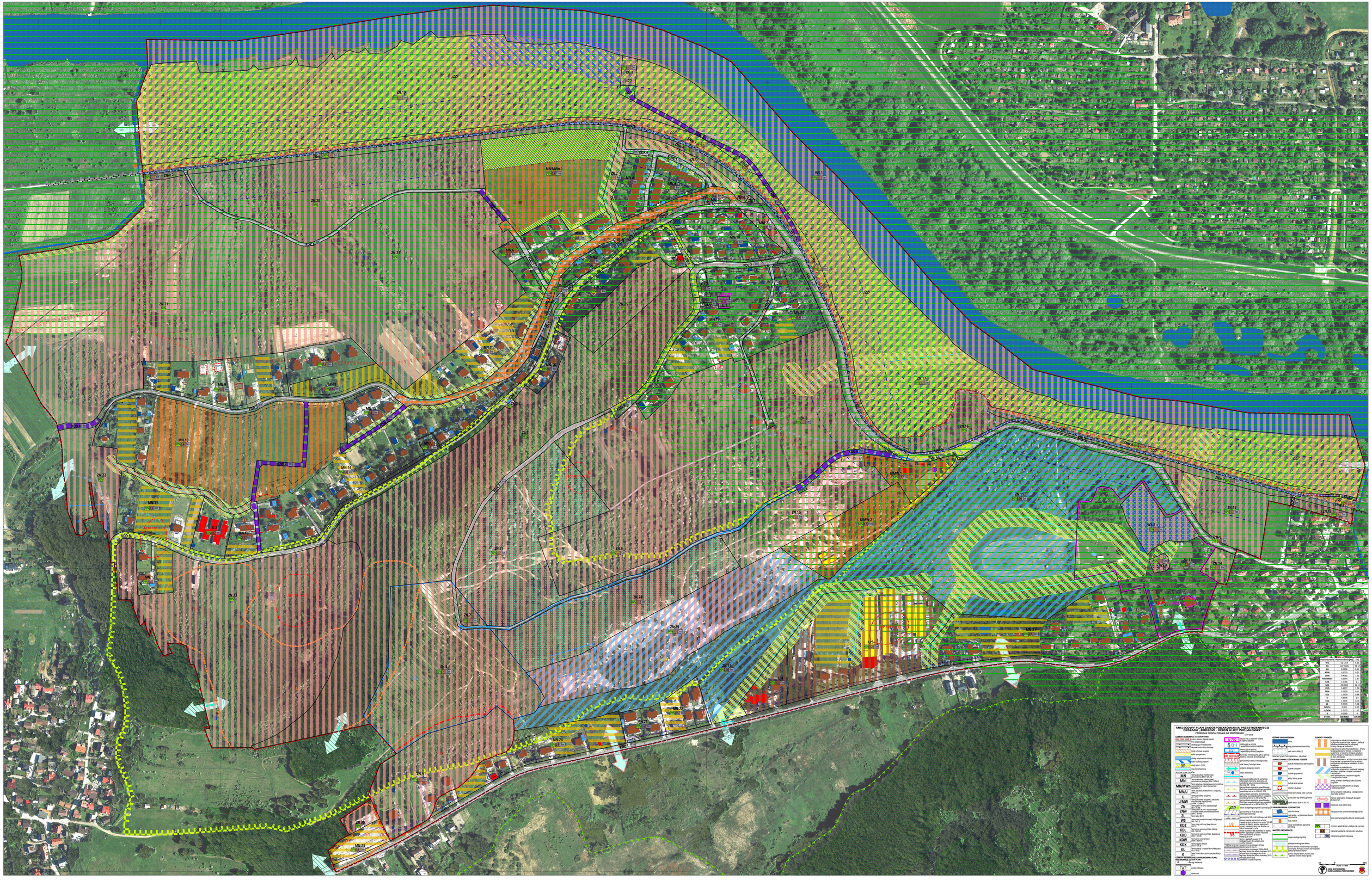
MIEJSCOWY PLAN ZAGOSPODAROWANIA PRZESTRZENNEGO
OBSZARU „BODZÓW - REJON ULICY WIDŁAKOWEJ"
PRZEWIDZIANEGO DO ZMIANY NA ZRÓWNOWAŻONY
ELEMENTY ZMIANY PLANU
ELEMENTY PROJEKTU
OGÓLNE OZNACZENIA
OZNACZENIA TERENÓW
WARTOŚCI PRZYRODNICZE
WARTOŚCI KULTUROWE
ELEMENTY WYNIKAJĄCE Z PRZEPISÓW SZCZEGÓLNYCH
ELEMENTY NIEWYNIKAJĄCE Z USTALEŃ MIEJSCOWEGO PLANU
ZAKŁAD WODOCIĄGÓW I KANALIZACJI
SPÓŁKA AKCYJNA
ULICA PIOTRA SKARGI 2
31-036 KRAKÓW
BIURO PLANOWANIA PRZESTRZENNEGO
0 25 50 100 m